



GERENCIA DE OPERACIONES
REPORTE MENSUAL DE METAS – OCTUBRE 2023

1. RESUMEN TRANSPORTE Y DISPOSICIÓN FINAL DE RESIDUOS ORDINARIOS



Tabla 1: Resumen de toneladas transferidas, transportadas y recicladas en la Estación de Tránsito Norte.

| PERIODO | | ESTACIÓN DE TRÁNSITO NORTE | | | | | | |
|-----------------|--------|---|-----------------|-------------|------------------|------------------|------------------|------------------|
| OCTUBRE | |   | | | | | | |
| AÑO | Día | TRANSPORTADO (TON) | RECICLADO (TON) | OCP (TON) | EMASEO (TON) | PARTICULAR (TON) | INGRESO (TON) | SALIDA (TON) |
| 2023 | dom-01 | 409,25 | 8,80 | - | 457,65 | 3,81 | 461,46 | 418,05 |
| | lun-02 | 948,44 | 12,48 | - | 1.106,35 | 3,45 | 1.109,80 | 960,92 |
| | mar-03 | 1.253,23 | 20,63 | - | 1.408,46 | 2,59 | 1.411,05 | 1.273,86 |
| | mié-04 | 1.278,67 | 20,10 | - | 1.070,19 | 1,81 | 1.072,00 | 1.298,77 |
| | jue-05 | 1.027,82 | 17,21 | - | 1.096,95 | 1,09 | 1.098,04 | 1.045,03 |
| | vie-06 | 707,66 | 16,80 | - | 1.083,72 | 3,85 | 1.087,57 | 724,46 |
| | sáb-07 | 1.346,06 | 19,11 | 0,49 | 1.124,28 | 1,68 | 1.126,45 | 1.365,17 |
| | dom-08 | 539,12 | 7,83 | - | 442,55 | 1,22 | 443,77 | 546,95 |
| | lun-09 | 880,00 | 7,43 | - | 1.085,24 | 1,74 | 1.086,98 | 887,43 |
| | mar-10 | 1.205,92 | 23,43 | - | 1.139,10 | 6,07 | 1.145,17 | 1.229,35 |
| | mié-11 | 1.242,13 | 21,51 | 0,31 | 1.225,23 | 3,27 | 1.228,81 | 1.263,64 |
| | jue-12 | 1.028,39 | 20,90 | - | 1.069,70 | 1,17 | 1.070,87 | 1.049,29 |
| | vie-13 | 737,93 | 19,71 | - | 1.179,93 | 2,57 | 1.182,50 | 757,64 |
| | sáb-14 | 1.421,35 | 25,29 | 0,24 | 1.166,39 | 1,80 | 1.168,43 | 1.446,64 |
| | dom-15 | 592,28 | 7,43 | - | 479,45 | 0,06 | 479,51 | 599,71 |
| | lun-16 | 915,69 | 10,65 | - | 1.195,01 | 1,70 | 1.196,71 | 926,34 |
| | mar-17 | 1.198,71 | 21,88 | - | 1.359,91 | 4,28 | 1.364,19 | 1.220,59 |
| | mié-18 | 1.279,09 | 18,52 | 0,24 | 1.074,88 | 3,12 | 1.078,24 | 1.297,61 |
| | jue-19 | 1.089,04 | 17,64 | - | 1.027,48 | 4,74 | 1.032,22 | 1.106,68 |
| | vie-20 | 1.041,34 | 20,34 | - | 1.154,01 | 2,26 | 1.156,27 | 1.061,68 |
| | sáb-21 | 1.174,43 | 19,94 | 0,22 | 1.099,10 | 2,73 | 1.102,05 | 1.194,37 |
| | dom-22 | 447,42 | 6,97 | - | 499,74 | 1,17 | 500,91 | 454,39 |
| | lun-23 | 1.026,26 | 12,04 | - | 1.203,64 | 3,28 | 1.206,92 | 1.038,30 |
| | mar-24 | 1.397,69 | 26,07 | - | 1.408,02 | 3,00 | 1.411,02 | 1.423,76 |
| | mié-25 | 1.163,93 | 14,93 | - | 1.141,76 | 1,57 | 1.143,33 | 1.178,86 |
| | jue-26 | 1.039,61 | 18,08 | - | 1.014,61 | 1,94 | 1.016,55 | 1.057,69 |
| | vie-27 | 1.097,65 | 25,75 | - | 1.204,91 | 3,10 | 1.208,01 | 1.123,40 |
| | sáb-28 | 1.158,80 | 8,57 | - | 1.146,15 | 1,39 | 1.147,54 | 1.167,37 |
| | dom-29 | 422,66 | 9,06 | - | 477,19 | 0,95 | 478,14 | 431,72 |
| | lun-30 | 866,99 | - | - | 1.160,11 | 2,88 | 1.162,99 | 866,99 |
| | mar-31 | 1.450,29 | - | - | 1.460,75 | 4,17 | 1.464,92 | 1.450,29 |
| TOTAL | | 31.387,85 | 479,10 | 1,50 | 32.762,46 | 78,46 | 32.842,42 | 31.866,95 |
| PROMEDIO | | 1.012,51 | 15,45 | 0,05 | 1.056,85 | 2,53 | 1.059,43 | 1.027,97 |

Fuente: Memorando Nro. EMGIRS-EP-GOP-CRO-2023-1719-M

Tabla 2: Resumen de toneladas transferidas, transportadas en la Estación de Tránsito Sur.

GERENCIA DE OPERACIONES
REPORTE MENSUAL DE METAS – OCTUBRE 2023

| PERIODO | | ESTACIÓN DE TRANSFERENCIA SUR | | | | |
|-----------------|--------|---|-----------------------|-----------------------|------------------|------------------|
| OCTUBRE | |   | | | | |
| AÑO | Día | EMASEO (TON) | PARTICULARES (TON) | TRANSPORTADO (TON) | INGRESO (TON) | SALIDA (TON) |
| 2023 | dom-01 | 348,53 | - | 509,63 | 348,53 | 509,63 |
| | lun-02 | 938,51 | - | 664,14 | 938,51 | 664,14 |
| | mar-03 | 1.141,87 | 3,26 | 998,40 | 1.145,13 | 998,40 |
| | mié-04 | 720,82 | - | 972,70 | 720,82 | 972,70 |
| | jue-05 | 790,66 | 0,26 | 728,79 | 790,92 | 728,79 |
| | vie-06 | 864,35 | 864,35 | 601,05 | 1.728,70 | 601,05 |
| | sáb-07 | 864,12 | - | 980,79 | 864,12 | 980,79 |
| | dom-08 | 377,69 | - | 559,52 | 377,69 | 559,52 |
| | lun-09 | 867,27 | 0,12 | 653,59 | 867,39 | 653,59 |
| | mar-10 | 1.004,04 | 0,59 | 984,52 | 1.004,63 | 984,52 |
| | mié-11 | 979,84 | - | 1.066,80 | 979,84 | 1.066,80 |
| | jue-12 | 825,90 | 0,26 | 876,37 | 826,16 | 876,37 |
| | vie-13 | 818,04 | 0,51 | 694,43 | 818,55 | 694,43 |
| | sáb-14 | 953,06 | - | 951,12 | 953,06 | 951,12 |
| | dom-15 | 371,84 | - | 514,37 | 371,84 | 514,37 |
| | lun-16 | 920,84 | 0,17 | 728,30 | 921,01 | 728,30 |
| | mar-17 | 1.159,08 | 0,39 | 1.112,98 | 1.159,47 | 1.112,98 |
| | mié-18 | 727,80 | 3,33 | 920,68 | 731,13 | 920,68 |
| | jue-19 | 848,95 | 0,97 | 869,07 | 849,92 | 869,07 |
| | vie-20 | 843,57 | 0,72 | 682,44 | 844,29 | 682,44 |
| | sáb-21 | 880,51 | 0,17 | 1.009,78 | 880,68 | 1.009,78 |
| | dom-22 | 359,70 | - | 411,41 | 359,70 | 411,41 |
| | lun-23 | 915,46 | 3,77 | 822,40 | 919,23 | 822,40 |
| | mar-24 | 1.195,17 | 0,03 | 971,96 | 1.195,20 | 971,96 |
| | mié-25 | 739,74 | - | 1.069,26 | 739,74 | 1.069,26 |
| | jue-26 | 776,00 | - | 748,58 | 776,00 | 748,58 |
| | vie-27 | 853,56 | - | 717,44 | 853,56 | 717,44 |
| | sáb-28 | 859,37 | - | 1.037,39 | 859,37 | 1.037,39 |
| | dom-29 | 379,01 | - | 307,18 | 379,01 | 307,18 |
| | lun-30 | 943,05 | 0,99 | 678,63 | 944,04 | 678,63 |
| | mar-31 | 1.166,85 | - | 1.137,96 | 1.166,85 | 1.137,96 |
| TOTAL | | 25.435,20 | 879,89 | 24.981,68 | 26.315,09 | 24.981,68 |
| PROMEDIO | | 820,49 | 28,38 | 805,86 | 848,87 | 805,86 |

Fuente: Memorando Nro. EMGIRS-EP-GOP-CRO-2023-1719-M

Tabla 3: Resumen de toneladas dispuestas en el Relleno Sanitario de Quito.



GERENCIA DE OPERACIONES
REPORTE MENSUAL DE METAS – OCTUBRE 2023

| DIA | ESTACIONES DE TRANSFERENCIA | | PARTICULARES, TON/D | EMASEO, TON/D | RUMIÑAHUI, TON/D | HOSPITALARIOS, TON/D | FAUNA URBANA | EMGIRS EP, COMUNIDADES | EMGIRS EP, INTERNO | TOTAL DEPOSITADO, TON/D |
|-----------------|-----------------------------|------------------|---------------------|-----------------|------------------|----------------------|--------------|------------------------|--------------------|-------------------------|
| | NORTE, TON/D | SUR, TON/D | | | | | | | | |
| dom-01 | 432,61 | 451,91 | - | 5,87 | 87,99 | 1,81 | - | - | - | 980,19 |
| lun-02 | 937,63 | 679,72 | - | 73,11 | 130,35 | 2,81 | - | - | - | 1.823,62 |
| mar-03 | 1.130,59 | 999,43 | 8,79 | 141,75 | 147,00 | 4,28 | 0,10 | - | - | 2.431,94 |
| mié-04 | 1.303,73 | 965,26 | 11,41 | 59,72 | 125,94 | 4,45 | 0,19 | 0,14 | - | 2.470,84 |
| jue-05 | 943,49 | 810,71 | 8,63 | 66,37 | 128,65 | 4,66 | 0,20 | - | - | 1.962,71 |
| vie-06 | 753,39 | 656,27 | 8,21 | 74,73 | 134,88 | 5,01 | 0,14 | - | - | 1.632,63 |
| sáb-07 | 1.145,36 | 1.150,33 | - | 109,24 | 120,15 | 1,32 | 0,19 | - | - | 2.526,59 |
| dom-08 | 597,60 | 571,42 | - | 34,54 | 96,61 | 3,17 | - | - | - | 1.303,34 |
| lun-09 | 744,76 | 622,84 | - | 59,41 | 128,09 | 2,49 | - | - | - | 1.557,59 |
| mar-10 | 1.280,18 | 998,03 | 8,37 | 136,78 | 144,18 | 3,12 | 0,16 | - | - | 2.570,82 |
| mié-11 | 1.186,72 | 1.000,06 | 11,84 | 68,37 | 153,23 | 3,95 | - | 0,27 | - | 2.424,44 |
| jue-12 | 1.064,48 | 934,26 | 5,26 | 98,89 | 111,88 | 4,23 | 0,31 | - | - | 2.219,31 |
| vie-13 | 763,97 | 731,59 | 2,25 | 54,64 | 136,99 | 4,51 | - | - | - | 1.693,95 |
| sáb-14 | 1.341,02 | 987,09 | - | 73,01 | 109,50 | - | 0,14 | - | - | 2.510,76 |
| dom-15 | 707,40 | 517,37 | - | 5,01 | 100,06 | - | - | - | - | 1.329,84 |
| lun-16 | 898,65 | 732,88 | - | 73,22 | 119,88 | 7,29 | 0,14 | - | - | 1.832,06 |
| mar-17 | 1.018,13 | 1.026,70 | 1,90 | 139,82 | 157,88 | 4,64 | 0,13 | - | - | 2.349,20 |
| mié-18 | 1.254,65 | 979,70 | 1,86 | 58,81 | 137,08 | 3,75 | 0,18 | - | - | 2.436,03 |
| jue-19 | 966,96 | 985,51 | 2,32 | 84,25 | 121,86 | 3,69 | 0,08 | - | - | 2.164,67 |
| vie-20 | 1.104,33 | 719,88 | 8,77 | 58,49 | 110,03 | 4,49 | 0,11 | - | - | 2.006,10 |
| sáb-21 | 1.157,46 | 1.044,86 | - | 82,89 | 136,23 | - | - | 2,56 | - | 2.424,00 |
| dom-22 | 503,98 | 416,33 | - | 6,27 | 80,84 | - | - | - | - | 1.007,42 |
| lun-23 | 952,57 | 807,28 | 3,91 | 68,77 | 145,47 | 5,96 | 0,17 | - | - | 1.984,13 |
| mar-24 | 1.310,28 | 1.061,73 | 11,96 | 133,22 | 159,99 | 7,83 | - | - | - | 2.685,01 |
| mié-25 | 1.290,10 | 1.010,06 | 4,07 | 64,02 | 135,07 | 3,95 | 0,23 | - | - | 2.507,50 |
| jue-26 | 931,88 | 805,73 | 3,55 | 70,39 | 126,42 | 3,50 | - | - | - | 1.941,47 |
| vie-27 | 1.079,40 | 759,54 | 3,27 | 80,20 | 131,35 | 3,83 | - | - | - | 2.057,59 |
| sáb-28 | 1.135,59 | 1.018,83 | - | 118,71 | 136,38 | 4,55 | 0,04 | - | - | 2.414,10 |
| dom-29 | 513,17 | 402,79 | - | 6,30 | 109,55 | 2,87 | - | - | - | 1.034,68 |
| lun-30 | 786,65 | 657,10 | 6,81 | 77,65 | 144,65 | 3,11 | 0,48 | - | - | 1.676,45 |
| mar-31 | 1.433,01 | 1.153,14 | 4,53 | 136,47 | 155,59 | 3,59 | - | - | - | 2.886,33 |
| TOTAL | 30.669,74 | 25.658,35 | 117,71 | 2.320,92 | 3.963,77 | 108,86 | 2,99 | 2,97 | - | 62.845,31 |
| PROMEDIO | 989,35 | 827,69 | 3,80 | 74,87 | 127,86 | 3,51 | 0,10 | 0,10 | - | 2.027,27 |
| MAYOR | 1.433,01 | 1.153,14 | 11,96 | 141,75 | 159,99 | 7,83 | 0,48 | 2,56 | - | 2.886,33 |
| MENOR | 432,61 | 402,79 | 1,86 | 5,01 | 80,84 | 1,32 | - | 0,14 | - | 980,19 |



GERENCIA DE OPERACIONES REPORTE MENSUAL DE METAS – OCTUBRE 2023

Gráfico 1: Registro de pesos por mes

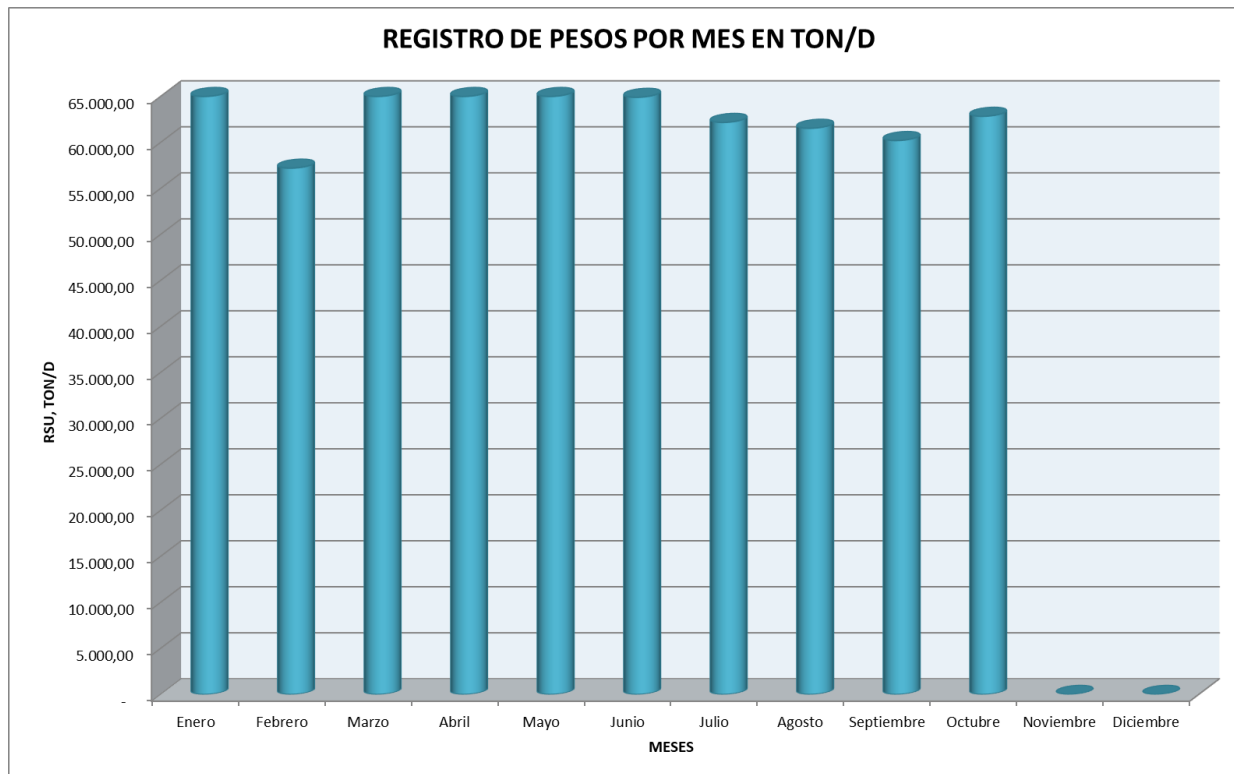

Fuente: Memorando Nro. EMGIRS-EP-GOP-CRO-2023-1719-M

GERENCIA DE OPERACIONES
REPORTE MENSUAL DE METAS – OCTUBRE 2023

2. RESUMEN TRATAMIENTO DE LIXIVIADOS

Tabla1: Resumen Tratamiento de Lixiviados



| FECHA | ENTRADAS | | | SALIDAS | | | | | |
|----------|------------------------------------|--------------------------------------|--------------------|-----------------------|----------------------------|------------------------------|---|---|--|
| | Volumen de Generación de Lixiviado | | | TEMPERATURA MÁXIMA | EVAPORACION, m³/día (D) | TRATAMIENTO PTL | | TRATAMIENTO GREENGLOBE | |
| | POR CUBETOS, m³/día (A) | POR PRECIPITACION , m³/día (B) | TOTAL INGRESADO | | | PTL LIXIVIADO INGRESO, m3 | ASPERSIÓN (EFLUENTE PTL TABLA 3), m³/día (C) | GREENGLOBE LIXIVIADO INGRESO, m³/día | DESCARGA GREENGLOBE TABLA 9, m3/día |
| 1-oct | 535,09 | 0,00 | 535,09 | 19 | 193,33 | 425,21 | 337,8 | 0 | 128 |
| 2-oct | 532,71 | 0,00 | 532,71 | 26 | 264,56 | 680,33 | 538,9 | 450 | 132 |
| 3-oct | 555,74 | 0,00 | 555,74 | 22 | 223,85 | 680,33 | 539,5 | 450 | 136 |
| 4-oct | 542,48 | 0,00 | 542,48 | 23 | 234,03 | 680,33 | 537,3 | 450 | 135 |
| 5-oct | 515,66 | 0,00 | 515,66 | 19 | 193,33 | 680,33 | 539,4 | 450 | 133 |
| 6-oct | 513,32 | 30,07 | 543,39 | 21,00 | 213,68 | 680,33 | 538,2 | 450 | 137 |
| 7-oct | 513,43 | 0,00 | 513,43 | 26,80 | 272,70 | 680,33 | 538,4 | 0 | 131 |
| 8-oct | 516,45 | 12,53 | 528,98 | 19,00 | 193,33 | 283,47 | 224,5 | 0 | 134 |
| 9-oct | 528,23 | 29,25 | 557,48 | 20,00 | 203,50 | 680,33 | 538,7 | 450 | 133 |
| 10-oct | 523,98 | 0,00 | 523,98 | 18,00 | 183,15 | 680,33 | 539,2 | 450 | 136 |
| 11-oct | 527,24 | 91,92 | 619,16 | 17,00 | 172,98 | 680,33 | 540,0 | 450 | 136 |
| 12-oct | 524,66 | 154,59 | 679,25 | 17,00 | 172,98 | 680,33 | 541,3 | 450 | 132 |
| 13-oct | 557,96 | 200,55 | 758,51 | 19,00 | 193,33 | 680,33 | 559,5 | 450 | 135 |
| 14-oct | 568,12 | 171,30 | 739,42 | 20 | 203,50 | 680,33 | 564,7 | 0 | 133 |
| 15-oct | 577,20 | 0,00 | 577,20 | 22,4 | 227,93 | 283,47 | 235,7 | 0 | 136 |
| 16-oct | 566,77 | 480,48 | 1047,25 | 23,7 | 241,15 | 680,33 | 564,6 | 450 | 132 |
| 17-oct | 565,41 | 96,10 | 661,51 | 18 | 183,15 | 680,33 | 562,9 | 450 | 138 |
| 18-oct | 557,67 | 0,00 | 557,67 | 23,5 | 239,12 | 680,33 | 562,2 | 450 | 130 |
| 19-oct | 554,42 | 0,00 | 554,42 | 25,7 | 261,50 | 680,33 | 565,3 | 450 | 134 |
| 20-oct | 554,63 | 0,00 | 554,63 | 23,7 | 241,15 | 680,33 | 565,1 | 450 | 133 |
| 21-oct | 565,03 | 0,00 | 565,03 | 23,8 | 242,17 | 680,33 | 563,7 | 0 | 135 |
| 22-oct | 581,50 | 149,16 | 730,66 | 26,3 | 267,61 | 283,47 | 235,7 | 0 | 133 |
| 23-oct | 595,94 | 0,00 | 595,94 | 24,6 | 250,31 | 680,33 | 563,2 | 450 | 135 |
| 24-oct | 601,37 | 188,01 | 789,38 | 26,6 | 270,66 | 680,33 | 565,1 | 450 | 137 |
| 25-oct | 590,55 | 254,86 | 845,41 | 23,4 | 238,10 | 680,33 | 563,7 | 450 | 131 |
| 26-oct | 592,33 | 200,55 | 792,88 | 12 | 122,10 | 680,33 | 564,0 | 450 | 130 |
| 27-oct | 591,07 | 125,34 | 716,41 | 15 | 152,63 | 680,33 | 566,1 | 400 | 139 |
| 28-oct | 604,20 | 66,85 | 671,05 | 17 | 172,98 | 680,33 | 563,2 | 0 | 134 |
| 29-oct | 592,35 | 71,03 | 663,38 | 12 | 122,10 | 127,79 | 109,1 | 0 | 137 |
| 30-oct | 563,00 | 87,74 | 650,74 | 21,2 | 215,72 | 680,33 | 564,6 | 313 | 136 |
| 31-oct | 590,01 | 83,53 | 673,54 | 21 | 213,68 | 680,33 | 562,2 | 0 | 139 |
| SUMA | 17298,52 | 2493,86 | 19792,38 | | 6580,31 | 18411,61 | 15553,86 | 9263,00 | 4160,00 |
| PROMEDIO | 558,02 | 80,45 | 1799,31 | 20,86 | 212,27 | 593,92 | 501,74 | 298,81 | 134,19 |

Fuente: Memorando Nro. EMGIRS-EP-GOP-CRO-2023-1719-M

3. RESUMEN TRATAMIENTO DE DESECHOS SANITARIOS Y PELIGROSOS

Tabla 1: Tratamiento de Desechos Sanitarios

GERENCIA DE OPERACIONES
 REPORTE MENSUAL DE METAS – OCTUBRE 2023

| EMGIRS-EP | | PLANTA DE TRATAMIENTO DE DESECHOS HOSPITALARIOS DEL D.M.Q | |   | |
|--|----|--|---|---|--|
| PESOS DESECHOS HOSPITALARIOS REGISTRADOS POR LA BASCULA DEL R.S. INGRESADO PARA TRATAMIENTO Y DISPOSICION FINAL | | | | | |
| MES/ AÑO | | OCTUBRE 2023 | | REGISTRO N° | |
| CALENDARIO | | DATOS DE BASCULA DEL RELLENO SANITARIO DEL D.M.Q | | 43 | |
| | | PESOS EN KG | | | |
| | | TOTAL INGRESADO PARA TRATAMIENTO | TOTAL DISPOSICION FINAL TRATADOS | | |
| D | 1 | 1770 | 1810 | | |
| L | 2 | 2910 | 2810 | | |
| M | 3 | 4490 | 4280 | | |
| MI | 4 | 3990 | 4450 | | |
| J | 5 | 4530 | 4660 | | |
| V | 6 | 4980 | 5010 | | |
| S | 7 | 2800 | 1320 | | |
| D | 8 | 1670 | 3170 | | |
| L | 9 | 2590 | 2490 | | |
| M | 10 | 3090 | 3120 | | |
| MI | 11 | 4020 | 3950 | | |
| J | 12 | 4510 | 4230 | | |
| V | 13 | 4960 | 4510 | | |
| S | 14 | 2670 | | | |
| D | 15 | 1670 | | | |
| L | 16 | 3080 | 7290 | | |
| M | 17 | 4490 | 4640 | | |
| MI | 18 | 3620 | 3750 | | |
| J | 19 | 4350 | 3690 | | |
| V | 20 | 5310 | 4490 | | |
| S | 21 | 2620 | | | |
| D | 22 | 1890 | | | |
| L | 23 | 3400 | 5960 | | |
| M | 24 | 4390 | 7830 | | |
| MI | 25 | 3880 | 3950 | | |
| J | 26 | 4880 | 3500 | | |
| V | 27 | 4950 | 3830 | | |
| S | 28 | 3170 | 4550 | | |
| D | 29 | 1660 | 2870 | | |
| L | 30 | 3220 | 3110 | | |
| M | 31 | 4640 | 3590 | | |
| TOTAL Kg. | | 110.200,00 | 108.860,00 | | |
| TOTAL Tn. | | 110,20 | 108,86 | | |

Fuente: Memorando Nro. EMGIRS-EP-GOP-CRO-2023-1719-M

GERENCIA DE OPERACIONES
REPORTE MENSUAL DE METAS – OCTUBRE 2023

Tabla 2: Tratamiento de Desechos Peligrosos

| MES/ AÑO | | OCTUBRE 2023 | | | | | REGISTRO | 10 |
|------------------|----|--|---------------|---------------|------------------|---------------------------|---------------------|----|
| CALENDARIO | | DATOS DE BÁSCULA INTERNA INGRESADOS POR TIPO DE DESECHO (KG) | | | | | | |
| | | MEDICINAS | FOCOS | FLUORESCENTES | LATAS Y PINTURAS | ELECTRICOS & ELECTRÓNICOS | PILAS EMASEO/EMGIRS | |
| D | 1 | - | - | - | - | - | - | |
| L | 2 | - | - | - | - | - | - | |
| M | 3 | - | - | - | - | - | - | |
| MI | 4 | 500,00 | 100,00 | 200,00 | 20,00 | 400,00 | 200,00 | |
| J | 5 | - | - | - | - | - | - | |
| V | 6 | - | - | - | - | - | 220,00 | |
| S | 7 | - | - | - | - | - | - | |
| D | 8 | - | - | - | - | - | - | |
| L | 9 | - | - | - | - | - | - | |
| M | 10 | - | - | - | - | - | 100,00 | |
| MI | 11 | - | - | - | - | - | - | |
| J | 12 | - | - | - | - | - | 180,00 | |
| V | 13 | - | - | - | - | - | - | |
| S | 14 | - | - | - | - | - | - | |
| D | 15 | - | - | - | - | - | - | |
| L | 16 | - | - | - | - | - | 130,00 | |
| M | 17 | - | - | - | - | - | - | |
| MI | 18 | - | - | - | - | - | 150,00 | |
| J | 19 | - | - | - | - | - | 110,00 | |
| V | 20 | - | - | - | - | - | 50,00 | |
| S | 21 | - | - | - | - | - | - | |
| D | 22 | - | - | - | - | - | - | |
| L | 23 | - | - | - | - | - | - | |
| M | 24 | - | - | - | - | - | - | |
| MI | 25 | - | - | - | - | - | - | |
| J | 26 | - | - | - | - | - | - | |
| V | 27 | - | - | - | - | - | - | |
| S | 28 | - | - | - | - | - | - | |
| D | 29 | - | - | - | - | - | - | |
| L | 30 | - | - | - | - | - | - | |
| M | 31 | - | - | - | - | - | - | |
| TOTAL Kg. | | 500,00 | 100,00 | 200,00 | 20,00 | 400,00 | 1.140,00 | |
| TOTAL Tn. | | 0,50 | 0,10 | 0,20 | 0,02 | 0,40 | 1,14 | |

Fuente: Memorando Nro. EMGIRS-EP-GOP-CRO-2023-1719-M

GERENCIA DE OPERACIONES
 REPORTE MENSUAL DE METAS – OCTUBRE 2023

4. Resumen ingreso de materiales a escombreras

Tabla 1: Escombrera “TROJE IV”

| DIA | TOTAL DE INGRESOS | VOLUMEN (m3) |
|-----------------|-------------------|------------------|
| lun-02 | 412 | 2946 |
| mar-03 | 400 | 2828 |
| mié-04 | 420 | 2733 |
| jue-05 | 365 | 2353 |
| vie-06 | 383 | 2530 |
| sáb-07 | 363 | 2176 |
| lun-09 | 210 | 1335 |
| mar-10 | 336 | 2089 |
| mié-11 | 391 | 2374 |
| jue-12 | 266 | 1622 |
| vie-13 | 430 | 2655 |
| sáb-14 | 203 | 1204 |
| lun-16 | 312 | 1906 |
| mar-17 | 380 | 2455 |
| mié-18 | 375 | 2366 |
| jue-19 | 381 | 2566 |
| vie-20 | 331 | 2226 |
| sáb-21 | 349 | 2420 |
| lun-23 | 330 | 2161 |
| mar-24 | 392 | 2755 |
| mié-25 | 363 | 2488 |
| jue-26 | 343 | 2472 |
| vie-27 | 286 | 1822 |
| sáb-28 | 321 | 2034 |
| lun-30 | 409 | 2846 |
| mar-31 | 436 | 3064 |
| | | |
| TOTAL | 9.187 | 60.426,00 |
| PROMEDIO | 353 | 2.324,08 |
| MAYOR | 436 | 3.064,00 |
| MENOR | 203 | 1.204,00 |

Fuente: Memorando Nro. EMGIRS-EP-GOP-CES-2023-0622-M

GERENCIA DE OPERACIONES
 REPORTE MENSUAL DE METAS – OCTUBRE 2023

Tabla 2: Escombrera “SAN ANTONIO”

| DIA | TOTAL DE INGRESOS | VOLUMEN (m3) |
|-----------------|-------------------|------------------|
| lun-02 | 97 | 477 |
| mar-03 | 119 | 684 |
| mié-04 | 119 | 651 |
| jue-05 | 164 | 974 |
| vie-06 | 138 | 745 |
| sáb-07 | 91 | 432 |
| lun-09 | 106 | 579 |
| mar-10 | 185 | 1088 |
| mié-11 | 140 | 843,5 |
| jue-12 | 181 | 1085 |
| vie-13 | 191 | 1109 |
| sáb-14 | 91 | 422 |
| lun-16 | 162 | 968,5 |
| mar-17 | 161 | 984 |
| mié-18 | 120 | 701 |
| jue-19 | 136 | 738 |
| vie-20 | 187 | 1076 |
| sáb-21 | 94 | 424 |
| lun-23 | 116 | 626 |
| mar-24 | 127 | 797 |
| mié-25 | 140 | 879 |
| jue-26 | 142 | 857 |
| vie-27 | 122 | 711 |
| sáb-28 | 75 | 373 |
| lun-30 | 138 | 799 |
| mar-31 | 189 | 1206 |
| TOTAL | 3.531 | 20.229,00 |
| PROMEDIO | 136 | 778,04 |
| MAYOR | 191 | 1.206,00 |
| MENOR | 75 | 373,00 |

Fuente: Memorando Nro. EMGIRS-EP-GOP-CES-2023-0622-M

GERENCIA DE OPERACIONES
REPORTE MENSUAL DE METAS – OCTUBRE 2023

Gráfico 1: Registro de ingresos por mes - Escombrera “TROJE IV”

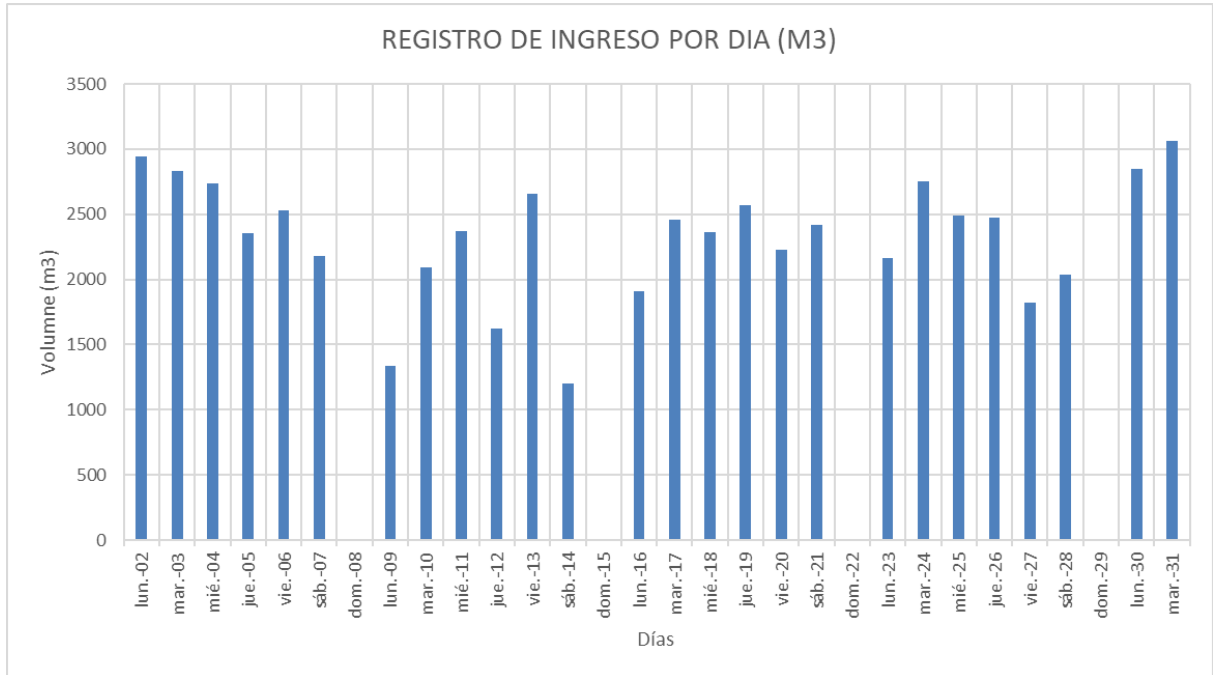

Fuente: Memorando Nro. EMGIRS-EP-GOP-CES-2023-0622-M

Gráfico 2: Registro de ingresos por mes - Escombrera “SAN ANTONIO”

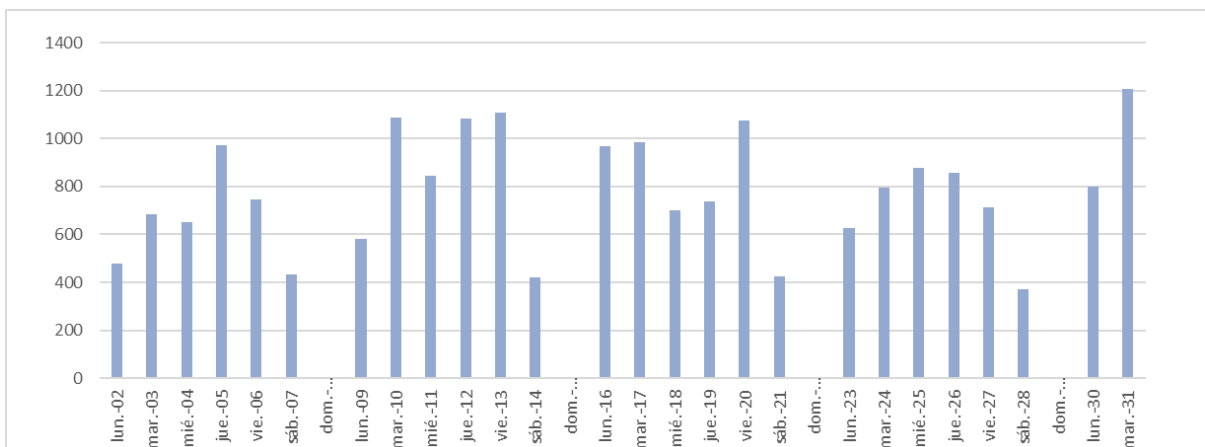

Fuente: Memorando Nro. EMGIRS-EP-GOP-CES-2023-0622-M



GERENCIA DE OPERACIONES
REPORTE MENSUAL DE METAS – OCTUBRE 2023

Revisado por:

Ing. Rolando Hidalgo
COORDINADOR DE ESCOMBROS (S)
EMGIRS EP

Revisado por:

Ing. Luis Iza
COORDINADOR DE RESIDUOS ORDINARIOS Y ESPECIALES
EMGIRS EP

Aprobado por:

Ing. Pablo Moreno Robles
GERENTE DE OPERACIONES
EMGIRS EP