

FEBRERO 2020

1. RESUMEN TRANSPORTE Y DISPOSICIÓN FINAL DE RESIDUOS ORDINARIOS

Tabla 1: Resumen de toneladas transferidas, transportadas y recicladas en la ETN

| PERIODO | | ESTACION DE TRANSFERENCIA NORTE | | | | | | |
|-----------------|-------|---------------------------------|-----------------|-------------|------------------|------------------|------------------|------------------|
| febrero | | | | | | | | |
| AÑO | Día | TRANSPORTADO (TON) | RECICLADO (TON) | OCP (TON) | EMASEO (TON) | PARTICULAR (TON) | INGRESO (TON) | SALIDA (TON) |
| 2020 | sá-01 | 1.475,04 | 17,77 | - | 1.120,97 | 2,94 | 1.123,91 | 1.492,81 |
| | do-02 | 545,23 | - | - | 566,03 | 1,42 | 567,45 | 545,23 |
| | lu-03 | 872,06 | 5,83 | - | 1.132,79 | 4,79 | 1.137,58 | 877,89 |
| | ma-04 | 1.316,38 | 25,54 | 0,46 | 1.537,70 | 2,28 | 1.540,44 | 1.341,92 |
| | mi-05 | 1.260,49 | 14,53 | - | 1.126,16 | 3,05 | 1.129,21 | 1.275,02 |
| | ju-06 | 1.187,97 | 11,96 | - | 1.096,90 | 10,86 | 1.107,76 | 1.199,93 |
| | vi-07 | 975,90 | 47,36 | 1,09 | 1.149,79 | 2,75 | 1.153,63 | 1.023,26 |
| | sá-08 | 1.144,83 | 9,47 | - | 1.111,31 | 4,69 | 1.116,00 | 1.154,30 |
| | do-09 | 633,13 | 0,56 | - | 546,90 | 1,16 | 548,06 | 633,69 |
| | lu-10 | 718,25 | 12,17 | - | 1.228,06 | 2,64 | 1.230,70 | 730,42 |
| | ma-11 | 989,65 | 25,64 | 0,28 | 1.490,83 | 3,06 | 1.494,17 | 1.015,29 |
| | mi-12 | 1.299,71 | 18,00 | - | 1.035,43 | 1,43 | 1.036,86 | 1.317,71 |
| | ju-13 | 1.181,36 | 22,54 | - | 1.029,34 | 5,74 | 1.035,08 | 1.203,90 |
| | vi-14 | 1.003,51 | 24,26 | 0,42 | 1.128,58 | 3,38 | 1.132,38 | 1.027,77 |
| | sá-15 | 1.161,23 | 7,72 | - | 1.106,08 | 4,60 | 1.110,68 | 1.168,95 |
| | do-16 | 777,68 | - | - | 617,00 | 1,96 | 618,96 | 777,68 |
| | lu-17 | 741,92 | 18,35 | - | 1.123,01 | 2,89 | 1.125,90 | 760,27 |
| | ma-18 | 1.408,47 | 24,38 | 0,26 | 1.523,83 | 3,15 | 1.527,24 | 1.432,85 |
| | mi-19 | 1.023,74 | 29,96 | - | 1.148,00 | 2,58 | 1.150,58 | 1.053,70 |
| | ju-20 | 1.557,61 | 12,34 | - | 1.102,21 | 1,16 | 1.103,37 | 1.569,95 |
| | vi-21 | 1.133,14 | 23,31 | - | 1.020,13 | 5,86 | 1.025,99 | 1.156,45 |
| | sá-22 | 1.148,49 | 19,32 | - | 1.103,05 | 5,26 | 1.108,31 | 1.167,81 |
| | do-23 | 505,34 | - | - | 520,29 | 0,39 | 520,68 | 505,34 |
| | lu-24 | 663,50 | 9,18 | - | 652,81 | 2,96 | 655,77 | 672,68 |
| | ma-25 | 1.039,74 | 11,61 | - | 1.104,43 | 1,59 | 1.106,02 | 1.051,35 |
| | mi-26 | 933,55 | 21,21 | 0,45 | 1.314,49 | 3,27 | 1.318,21 | 954,76 |
| | ju-27 | 1.065,33 | 17,80 | - | 1.183,34 | 2,88 | 1.186,22 | 1.083,13 |
| | vi-28 | 1.284,75 | 44,14 | - | 1.217,25 | 4,06 | 1.221,31 | 1.328,89 |
| | sá-29 | 1.491,93 | 2,72 | 0,27 | 1.156,95 | 2,42 | 1.159,64 | 1.494,65 |
| TOTAL | | 30.539,93 | 477,67 | 3,23 | 31.193,66 | 95,22 | 31.292,11 | 31.017,60 |
| PROMEDIO | | 1.053,10 | 16,47 | 0,11 | 1.075,64 | 3,28 | 1.079,04 | 1.069,57 |

FEBRERO 2020

Tabla 2: Resumen de toneladas transferidas, transportadas en la ETS

| PERIODO | | ESTACION DE TRANSFERENCIA SUR | | | |
|-----------------|-------|-------------------------------|--------------------|--------------------|------------------|
| febrero | | | | | |
| AÑO | Día | EMASEO (TON) | PARTICULARES (TON) | TRANSPORTADO (TON) | INGRESO (TON) |
| 2020 | sá-01 | 919,60 | 0,40 | 959,49 | 920,00 |
| | do-02 | 411,15 | - | 319,49 | 411,15 |
| | lu-03 | 930,66 | - | 955,73 | 930,66 |
| | ma-04 | 1.238,05 | - | 1.199,74 | 1.238,05 |
| | mi-05 | 892,64 | 1,44 | 955,30 | 894,08 |
| | ju-06 | 805,56 | 12,50 | 791,95 | 818,06 |
| | vi-07 | 899,37 | 0,13 | 855,92 | 899,50 |
| | sá-08 | 898,37 | 0,41 | 936,90 | 898,78 |
| | do-09 | 331,34 | - | 261,95 | 331,34 |
| | lu-10 | 914,97 | (9,80) | 925,31 | 905,17 |
| | ma-11 | 1.257,35 | 2,12 | 1.178,13 | 1.259,47 |
| | mi-12 | 872,65 | 7,29 | 1.053,55 | 879,94 |
| | ju-13 | 771,41 | 0,52 | 759,16 | 771,93 |
| | vi-14 | 858,18 | - | 850,18 | 858,18 |
| | sá-15 | 907,77 | - | 854,67 | 907,77 |
| | do-16 | 312,91 | - | 316,02 | 312,91 |
| | lu-17 | 929,58 | 0,29 | 853,60 | 929,87 |
| | ma-18 | 1.185,73 | 5,92 | 998,64 | 1.191,65 |
| | mi-19 | 828,04 | - | 921,60 | 828,04 |
| | ju-20 | 789,70 | 1,91 | 824,50 | 791,61 |
| | vi-21 | 896,26 | 0,50 | 984,89 | 896,76 |
| | sá-22 | 874,59 | 0,47 | 907,66 | 875,06 |
| | do-23 | 372,83 | - | 315,38 | 372,83 |
| | lu-24 | 633,89 | 0,22 | 688,81 | 634,11 |
| | ma-25 | 871,16 | - | 882,41 | 871,16 |
| | mi-26 | 964,01 | 0,12 | 968,33 | 964,13 |
| | ju-27 | 973,26 | - | 908,66 | 973,26 |
| | vi-28 | 897,32 | 2,18 | 985,23 | 899,50 |
| | sá-29 | 837,59 | - | 1.035,21 | 837,59 |
| TOTAL | | 24.275,94 | 26,62 | 24.448,41 | 24.302,56 |
| PROMEDIO | | 837,10 | 0,92 | 843,05 | 838,02 |

FEBRERO 2020

Tabla 3: Resumen de toneladas dispuestas en el RSQ

| DIA | ESTACIONES DE TRANSFERENCIA | | PARTICULARES, TON/D | EMASEO, TON/D | RUMIÑAHUI, TON/D | HOSPITALARIOS, TON/D | FAUNA URBANA | EMGIRS EP | | TOTAL DEPOSITADO, TON/D |
|-----------------|-----------------------------|------------------|---------------------|-----------------|------------------|----------------------|--------------|-------------|----------|-------------------------|
| | NORTE, TON/D | SUR, TON/D | | | | | | COMUNIDADES | INTERNO | |
| sá-01 | 1.426,97 | 988,58 | - | 77,63 | 113,46 | 3,04 | 0,11 | - | - | 2.609,79 |
| do-02 | 621,11 | 378,45 | - | 4,23 | 90,07 | - | - | - | - | 1.093,86 |
| lu-03 | 824,55 | 839,45 | 2,96 | 83,34 | 104,77 | 10,30 | 0,14 | - | - | 1.865,51 |
| ma-04 | 1.349,03 | 1.225,16 | 2,41 | 160,62 | 166,65 | 8,57 | 0,29 | 0,35 | - | 2.913,08 |
| mi-05 | 1.259,08 | 1.047,98 | - | 43,57 | 117,74 | 7,79 | 0,05 | - | - | 2.476,21 |
| ju-06 | 1.135,82 | 841,74 | 3,85 | 74,11 | 119,78 | 7,58 | 0,12 | - | - | 2.183,00 |
| vi-07 | 975,77 | 799,08 | 9,05 | 59,42 | 146,41 | 7,54 | - | - | - | 1.997,27 |
| sá-08 | 1.162,78 | 903,66 | 0,45 | 72,70 | 117,91 | 3,51 | 0,22 | - | - | 2.261,23 |
| do-09 | 652,19 | 352,94 | - | 66,43 | 83,61 | - | - | - | - | 1.155,17 |
| lu-10 | 708,54 | 870,54 | 2,89 | 81,48 | 116,01 | 10,73 | 0,06 | - | - | 1.790,25 |
| ma-11 | 1.044,12 | 1.140,40 | - | 142,03 | 157,57 | 6,90 | 0,24 | 0,48 | - | 2.491,74 |
| mi-12 | 1.197,99 | 1.028,06 | 0,10 | 73,83 | 170,11 | 7,40 | 0,06 | 0,97 | - | 2.478,52 |
| ju-13 | 1.203,80 | 821,03 | 2,92 | 74,91 | 155,33 | 6,98 | - | - | - | 2.264,97 |
| vi-14 | 973,53 | 764,64 | 7,53 | 72,16 | 114,39 | 7,49 | - | 0,40 | - | 1.940,14 |
| sá-15 | 1.116,60 | 940,54 | - | 78,60 | 137,83 | 3,09 | 0,17 | - | - | 2.276,83 |
| do-16 | 771,23 | 373,14 | - | 3,84 | 89,67 | - | - | - | - | 1.237,88 |
| lu-17 | 657,45 | 879,47 | 4,11 | 77,93 | 136,35 | 10,80 | 0,05 | - | - | 1.766,16 |
| ma-18 | 1.398,08 | 1.025,33 | 8,12 | 134,36 | 140,52 | 6,83 | - | 0,47 | - | 2.713,71 |
| mi-19 | 1.031,72 | 861,06 | 1,52 | 46,47 | 142,6 | 7,93 | 0,14 | 1,76 | - | 2.093,20 |
| ju-20 | 1.611,36 | 855,02 | 7,67 | 60,32 | 123,59 | 7,39 | - | - | - | 2.665,35 |
| vi-21 | 1.106,01 | 981,99 | 13,77 | 47,51 | 120,66 | 9,76 | 0,06 | 0,50 | - | 2.280,26 |
| sá-22 | 1.119,93 | 883,71 | - | 67,37 | 120,36 | 3,00 | 0,04 | - | - | 2.194,41 |
| do-23 | 564,56 | 374,44 | - | 4,50 | 87,22 | - | - | - | - | 1.030,72 |
| lu-24 | 632,67 | 661,10 | - | 38,99 | 117,29 | 5,01 | 0,04 | - | - | 1.455,10 |
| ma-25 | 988,92 | 799,29 | - | 47,99 | 128,37 | 2,51 | 0,07 | - | - | 1.967,15 |
| mi-26 | 937,27 | 1.020,72 | 4,24 | 62,91 | 144,77 | 8,67 | 0,19 | 0,37 | - | 2.179,14 |
| ju-27 | 999,91 | 969,96 | 4,65 | 205,80 | 131,16 | 6,90 | 0,03 | - | - | 2.318,41 |
| vi-28 | 1.280,92 | 920,38 | 0,61 | 60,31 | 143,71 | 7,33 | 0,12 | 0,48 | - | 2.413,86 |
| sá-29 | 1.555,03 | 979,79 | - | 111,26 | 102,22 | 2,97 | 0,16 | - | - | 2.751,43 |
| TOTAL | 30.306,94 | 24.527,65 | 76,85 | 2.134,62 | 3.640,13 | 170,02 | 2,36 | 5,78 | - | 60.864,35 |
| PROMEDIO | 1.045,07 | 845,78 | 2,65 | 73,61 | 125,52 | 5,86 | 0,08 | 0,20 | - | 2.098,77 |
| MAYOR | 1.611,36 | 1.225,16 | 13,77 | 205,80 | 170,11 | 10,80 | 0,29 | 1,76 | - | 2.913,08 |
| MENOR | 564,56 | 352,94 | 0,10 | 3,84 | 83,61 | 2,51 | 0,03 | 0,35 | - | 1.030,72 |

FEBRERO 2020

Gráfico 1: Registro de pesos por mes

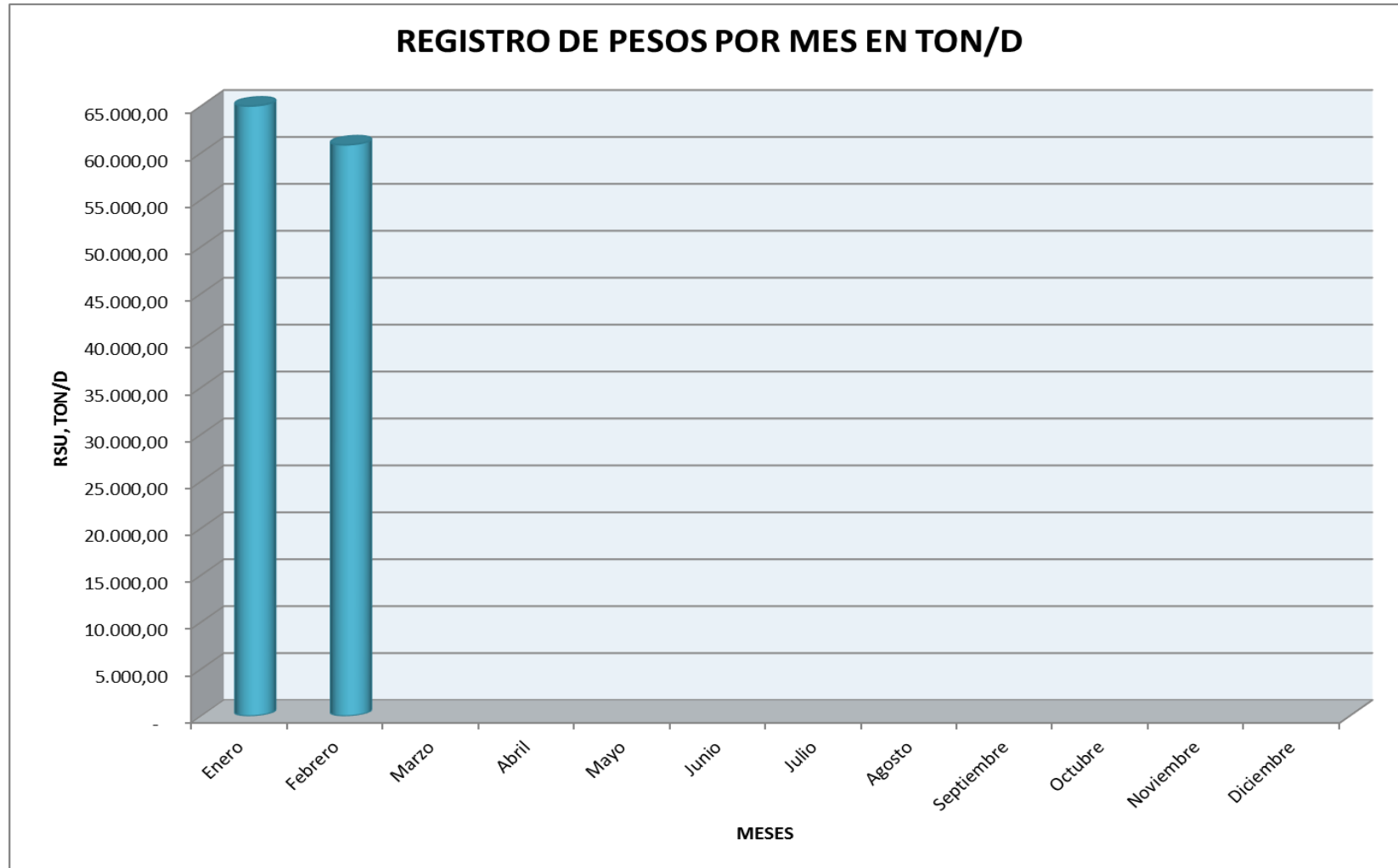

FEBRERO 2020

2. RESUMEN TRATAMIENTO DE LIXIVIADOS

Tabla 1: Resumen tratamiento de lixiviados

| FECHA | VOLUMEN ACUMULADO PISCINAS, m3 (topografía) | VOLUMEN INGRESO | | | VOLUMEN TRATADO | | | |
|------------|---|-----------------------|------------------------------|-----------------|--------------------|---------------------|-------------------------|-----------------------|
| | | * POR CUBETOS, m3/día | ** POR PRECIPITACION, m3/día | TOTAL INGRESADO | PLANTA PTL, m3/día | PLANTA VSEP, m3/día | *** EVAPORACION, m3/día | TOTAL TRATADO, m3/día |
| 1-feb.-20 | | 378,05 | 3,62 | 38167 | 0,00 | 25,90 | 20,54 | 46,44 |
| 2-feb.-20 | | 330,45 | 0,00 | 330,45 | 0,00 | 33,00 | 57,98 | 90,98 |
| 3-feb.-20 | | 459,53 | 0,00 | 459,53 | 0,00 | 14,90 | 82,14 | 97,04 |
| 4-feb.-20 | | 439,60 | 0,00 | 439,60 | 0,00 | 36,10 | 86,98 | 123,08 |
| 5-feb.-20 | | 387,30 | 0,00 | 387,30 | 0,00 | 21,60 | 93,02 | 114,62 |
| 6-feb.-20 | | 468,39 | 0,00 | 468,39 | 0,00 | 13,70 | 77,31 | 91,01 |
| 7-feb.-20 | 65611,58 | 449,54 | 0,00 | 449,54 | 0,00 | 23,10 | 32,62 | 55,72 |
| 8-feb.-20 | | 421,71 | 0,00 | 421,71 | 0,00 | 19,50 | 68,86 | 88,36 |
| 9-feb.-20 | | 478,12 | 0,00 | 478,12 | 0,00 | 17,40 | 83,35 | 100,75 |
| 10-feb.-20 | 66567,78 | 385,78 | 0,00 | 385,78 | 0,00 | 9,70 | 84,56 | 94,26 |
| 11-feb.-20 | | 430,57 | 0,00 | 430,57 | 0,00 | 16,50 | 77,31 | 93,81 |
| 12-feb.-20 | | 459,94 | 0,00 | 459,94 | 0,00 | 10,50 | 77,31 | 87,81 |
| 13-feb.-20 | | 404,38 | 0,00 | 404,38 | 0,00 | 8,40 | 56,78 | 65,18 |
| 14-feb.-20 | 66348,58 | 487,10 | 0,00 | 487,10 | 0,00 | 20,10 | 62,82 | 82,92 |
| 15-feb.-20 | | 438,46 | 0,00 | 438,46 | 0,00 | 20,40 | 82,14 | 102,54 |
| 16-feb.-20 | | 487,55 | 0,00 | 487,55 | 0,00 | 11,00 | 82,14 | 93,14 |
| 17-feb.-20 | | 459,88 | 0,00 | 459,88 | 0,00 | 0,00 | 102,68 | 102,68 |
| 18-feb.-20 | | 443,12 | 0,00 | 443,12 | 0,00 | 0,00 | 78,52 | 78,52 |
| 19-feb.-20 | | 426,97 | 0,00 | 426,97 | 0,00 | 1,30 | 57,98 | 59,28 |
| 20-feb.-20 | | 475,60 | 0,00 | 475,60 | 0,00 | 8,50 | 72,48 | 80,98 |
| 21-feb.-20 | | 413,67 | 147,38 | 561,05 | 0,00 | 10,80 | 10,87 | 21,67 |
| 22-feb.-20 | | 479,37 | 287,51 | 766,88 | 0,00 | 10,30 | 0,00 | 10,30 |
| 23-feb.-20 | | 669,97 | 143,75 | 813,72 | 0,00 | 0,00 | 16,31 | 16,31 |
| 24-feb.-20 | | 429,47 | 0,00 | 429,47 | 0,00 | 0,00 | 73,69 | 73,69 |
| 25-feb.-20 | | 472,32 | 12,08 | 484,40 | 0,00 | 5,30 | 37,45 | 42,75 |
| 26-feb.-20 | 71473,34 | 461,32 | 59,19 | 520,51 | 0,00 | 10,00 | 15,70 | 25,70 |
| 27-feb.-20 | | 462,90 | 184,83 | 647,73 | 0,00 | 9,70 | 15,46 | 25,16 |
| 28-feb.-20 | 73031,24 | 591,97 | 101,47 | 693,44 | 0,00 | 8,60 | 13,29 | 21,89 |
| 29-feb.-20 | | 474,05 | 32,62 | 506,67 | 0,00 | 14,00 | 60,40 | 74,40 |
| sumatoria | | 13.167,08 | 972,45 | 14.139,53 | 0,00 | 380,30 | 1680,71 | 2.061,01 |
| PROMEDIO | | 454,04 | 33,53 | 487,57 | 0,00 | 13,11 | 57,96 | 71,07 |

* VALOR TOMADO DE INGRESO DE CUBETOS 8, 9A Y 9B

** VALOR CALCULADO DEL PLUVIÓMETRO DE EMGIRS-EP

*** VALOR CALCULADO CONSIDERANDO ESPEJO DE PISCINAS DE LIXIVIADOS CON EL EVAPORADOR DE EMGIRS-EP

FEBRERO 2020

3. RESUMEN TRATAMIENTO DESECHOS HOSPITALARIOS

Tabla 1: Tratamiento de desechos hospitalarios

| CALENDARIO | | DATOS DE BASCULA DEL RELLENO SANITARIO DEL D.M.Q | |
|------------------|----|--|----------------------------------|
| | | PESOS EN KILOS | |
| | | TOTAL INGRESADO PARA TRATAMIENTO | TOTAL DISPOSICIÓN FINAL TRATADOS |
| S | 1 | 2.900,00 | 3.040,00 |
| D | 2 | 1.990,00 | 0,00 |
| L | 3 | 8.070,00 | 10.300,00 |
| M | 4 | 8.340,00 | 8.570,00 |
| MI | 5 | 7.850,00 | 7.790,00 |
| J | 6 | 7.180,00 | 7.580,00 |
| V | 7 | 7.350,00 | 7.540,00 |
| S | 8 | 3.420,00 | 3.510,00 |
| D | 9 | 2.060,00 | 0,00 |
| L | 10 | 8.450,00 | 10.730,00 |
| M | 11 | 6.730,00 | 6.900,00 |
| MI | 12 | 7.120,00 | 7.400,00 |
| J | 13 | 6.820,00 | 6.980,00 |
| V | 14 | 7.320,00 | 7.490,00 |
| S | 15 | 2.980,00 | 3.090,00 |
| D | 16 | 1.980,00 | 0,00 |
| L | 17 | 8.490,00 | 10.800,00 |
| M | 18 | 6.710,00 | 6.830,00 |
| MI | 19 | 7.660,00 | 7.930,00 |
| J | 20 | 7.270,00 | 7.390,00 |
| V | 21 | 9.430,00 | 9.760,00 |
| S | 22 | 2.930,00 | 3.000,00 |
| D | 23 | 2.030,00 | 0,00 |
| L | 24 | 3.170,00 | 5.010,00 |
| M | 25 | 2.440,00 | 2.510,00 |
| MI | 26 | 8.550,00 | 8.670,00 |
| J | 27 | 6.700,00 | 6.900,00 |
| V | 28 | 7.090,00 | 7.330,00 |
| S | 29 | 2.960,00 | 2.970,00 |
| | | 0,00 | 0,00 |
| | | 0,00 | 0,00 |
| TOTAL Kg. | | 165.990,00 | 170.020,00 |
| TOTAL Tn. | | 165,99 | 170,02 |

FEBRERO 2020

Tabla 2: Tratamiento de desechos peligrosos

| CALENDARIO | | DATOS DE BÁSCULA INTERNA INGRESADOS POR TIPO DE DESECHO (KG) | | | | | |
|------------------|----|--|---------------|---------------|------------------|---------------|---------------------|
| | | MEDICINAS | FOCOS | FLUORESCENTES | LACAS Y PINTURAS | ELECTRÓNICOS | PILAS EMASEO/EMGIRS |
| S | 1 | - | - | - | - | - | - |
| D | 2 | - | - | - | - | - | - |
| L | 3 | - | - | - | - | - | - |
| M | 4 | - | - | - | - | - | - |
| MI | 5 | - | - | - | - | - | - |
| J | 6 | 219,00 | 78,50 | 77,50 | 38,00 | 82,50 | 341,00 |
| V | 7 | - | - | - | - | - | - |
| S | 8 | - | - | - | - | - | - |
| D | 9 | - | - | - | - | - | - |
| L | 10 | - | - | - | - | - | - |
| M | 11 | - | - | - | - | - | - |
| MI | 12 | - | - | - | - | - | - |
| J | 13 | - | - | - | - | - | - |
| V | 14 | - | - | - | - | - | - |
| S | 15 | - | - | - | - | - | - |
| D | 16 | - | - | - | - | - | - |
| L | 17 | - | - | - | - | - | - |
| M | 18 | - | - | - | - | - | - |
| MI | 19 | - | - | - | - | - | - |
| J | 20 | 219,50 | 141,00 | 58 | 9 | 113 | 280,5 |
| V | 21 | - | - | - | - | - | - |
| S | 22 | - | - | - | - | - | - |
| D | 23 | - | - | - | - | - | - |
| L | 24 | - | - | - | - | - | - |
| M | 25 | - | - | - | - | - | - |
| MI | 26 | - | - | - | - | - | - |
| J | 27 | - | - | - | - | - | - |
| V | 28 | - | - | - | - | - | - |
| S | 29 | - | - | - | - | - | - |
| TOTAL Kg. | | 438,50 | 219,50 | 135,50 | 47,00 | 195,50 | 621,50 |
| TOTAL Tn. | | 0,44 | 0,22 | 0,14 | 0,05 | 0,20 | 0,62 |

FEBRERO 2020

4. RESUMEN DE TRATAMIENTO DE FAUNA URBANA

Tabla 1: Tratamiento de incineración de fauna urbana

| CALENDARIO | | DATOS DE BÁSCULA DEL R.S PARA LA CARGA INGRESADA Y CARGA DE CENIZA PARA DISPOSICIÓN FINAL | |
|------------------|----|---|----------------------------------|
| | | PESOS EN KILOS | |
| | | TOTAL INGRESADO PARA TRATAMIENTO | TOTAL DISPOSICIÓN FINAL TRATADOS |
| S | 1 | | |
| D | 2 | | |
| L | 3 | 0,00 | 0,00 |
| M | 4 | 0,00 | 0,00 |
| MI | 5 | 0,00 | 0,00 |
| J | 6 | 0,00 | 0,00 |
| V | 7 | 0,00 | 0,00 |
| S | 8 | | |
| D | 9 | | |
| L | 10 | 0,00 | 0,00 |
| M | 11 | 0,00 | 0,00 |
| MI | 12 | 0,00 | 0,00 |
| J | 13 | 0,00 | 0,00 |
| V | 14 | 0,00 | 0,00 |
| S | 15 | | |
| D | 16 | | |
| L | 17 | 0,00 | 0,00 |
| M | 18 | 0,00 | 0,00 |
| MI | 19 | 0,00 | 0,00 |
| J | 20 | 0,00 | 0,00 |
| V | 21 | 0,00 | 0,00 |
| S | 22 | | |
| D | 23 | | |
| L | 24 | 0,00 | 0,00 |
| M | 25 | 0,00 | 0,00 |
| MI | 26 | 0,00 | 0,00 |
| J | 27 | 0,00 | 0,00 |
| V | 28 | 0,00 | 0,00 |
| S | 29 | | |
| TOTAL Kg. | | 0,00 | 0,00 |
| TOTAL Tn. | | 0,00 | 0,00 |

FEBRERO 2020

5. RESUMEN INGRESO DE MATERIALES A ESCOMBRERAS

Tabla 1: Escombrera “EL SEMILLERO”

| FECHA | DIA | M3 | Nº INGRESOS |
|------------|--------------|------------------|--------------|
| 01/02/2020 | SÁBADO | - | - |
| 02/02/2020 | DOMINGO | - | - |
| 03/02/2020 | LUNES | 2.327,00 | 340 |
| 04/02/2020 | MARTES | 2.006,00 | 291 |
| 05/02/2020 | MIÉRCOLES | 1.899,00 | 283 |
| 06/02/2020 | JUEVES | 2.207,00 | 338 |
| 07/02/2020 | VIERNES | 1.603,00 | 266 |
| 08/02/2020 | SÁBADO | - | - |
| 09/02/2020 | DOMINGO | - | - |
| 10/02/2020 | LUNES | 2.253,00 | 326 |
| 11/02/2020 | MARTES | 1.965,00 | 299 |
| 12/02/2020 | MIÉRCOLES | 2.610,00 | 356 |
| 13/02/2020 | JUEVES | 2.461,00 | 370 |
| 14/02/2020 | VIERNES | 2.664,00 | 404 |
| 15/02/2020 | SÁBADO | - | - |
| 16/02/2020 | DOMINGO | - | - |
| 17/02/2020 | LUNES | 2.073,00 | 309 |
| 18/02/2020 | MARTES | 2.572,00 | 360 |
| 19/02/2020 | MIÉRCOLES | 2.835,00 | 397 |
| 20/02/2020 | JUEVES | 2.374,00 | 335 |
| 21/02/2020 | VIERNES | 1.676,00 | 308 |
| 22/02/2020 | SÁBADO | 445,00 | 62 |
| 23/02/2020 | DOMINGO | 31,00 | 5 |
| 24/02/2020 | LUNES | 570,00 | 65 |
| 25/02/2020 | MARTES | 191,00 | 45 |
| 26/02/2020 | MIÉRCOLES | 1.719,00 | 282 |
| 27/02/2020 | JUEVES | 5.070,00 | 655 |
| 28/02/2020 | VIERNES | 7.055,00 | 868 |
| 29/02/2020 | SÁBADO | 5.844,00 | 701 |
| | TOTAL | 54.450,00 | 7.665 |
| | PROMEDIO | 2.367,39 | 333,26 |

FEBRERO 2020

Tabla 2: Escombrera “SANTA ANA”

| FECHA | DIA | M3 | Nº INGRESOS |
|------------|--------------|------------------|--------------|
| 01/02/2020 | SÁBADO | - | - |
| 02/02/2020 | DOMINGO | - | - |
| 03/02/2020 | LUNES | 1.681,00 | 158 |
| 04/02/2020 | MARTES | 902,00 | 99 |
| 05/02/2020 | MIÉRCOLES | 1.418,00 | 139 |
| 06/02/2020 | JUEVES | 870,00 | 91 |
| 07/02/2020 | VIERNES | 199,00 | 22 |
| 08/02/2020 | SÁBADO | - | - |
| 09/02/2020 | DOMINGO | - | - |
| 10/02/2020 | LUNES | 98,00 | 12 |
| 11/02/2020 | MARTES | 698,00 | 74 |
| 12/02/2020 | MIÉRCOLES | 544,00 | 48 |
| 13/02/2020 | JUEVES | 958,00 | 84 |
| 14/02/2020 | VIERNES | 1.263,00 | 120 |
| 15/02/2020 | SÁBADO | - | - |
| 16/02/2020 | DOMINGO | - | - |
| 17/02/2020 | LUNES | 304,00 | 29 |
| 18/02/2020 | MARTES | 234,00 | 25 |
| 19/02/2020 | MIÉRCOLES | 465,00 | 40 |
| 20/02/2020 | JUEVES | 450,00 | 47 |
| 21/02/2020 | VIERNES | 134,00 | 18 |
| 22/02/2020 | SÁBADO | - | - |
| 23/02/2020 | DOMINGO | - | - |
| 24/02/2020 | LUNES | - | - |
| 25/02/2020 | MARTES | - | - |
| 26/02/2020 | MIÉRCOLES | 450,00 | 42 |
| 27/02/2020 | JUEVES | 246,00 | 19 |
| 28/02/2020 | VIERNES | 607,00 | 53 |
| 29/02/2020 | SÁBADO | - | - |
| | TOTAL | 11.521,00 | 1.120 |
| | PROMEDIO | 640,06 | 62,22 |

FEBRERO 2020

Tabla 3: Escombrera “TROJE IV”

| FECHA | DIA | M3 | Nº INGRESOS |
|------------|--------------|------------------|--------------|
| 01/02/2020 | SÁBADO | 2.663,00 | 305 |
| 02/02/2020 | DOMINGO | 3.850,00 | 299 |
| 03/02/2020 | LUNES | 2.409,00 | 289 |
| 04/02/2020 | MARTES | 3.110,00 | 326 |
| 05/02/2020 | MIÉRCOLES | 3.111,00 | 336 |
| 06/02/2020 | JUEVES | 2.179,00 | 265 |
| 07/02/2020 | VIERNES | 2.577,00 | 323 |
| 08/02/2020 | SÁBADO | 2.158,00 | 246 |
| 09/02/2020 | DOMINGO | 2.150,00 | 172 |
| 10/02/2020 | LUNES | 1.914,00 | 248 |
| 11/02/2020 | MARTES | 2.088,00 | 237 |
| 12/02/2020 | MIÉRCOLES | 2.088,00 | 266 |
| 13/02/2020 | JUEVES | 2.315,00 | 261 |
| 14/02/2020 | VIERNES | 2.341,00 | 259 |
| 15/02/2020 | SÁBADO | 1.918,00 | 268 |
| 16/02/2020 | DOMINGO | 183,00 | 20 |
| 17/02/2020 | LUNES | 1.182,00 | 204 |
| 18/02/2020 | MARTES | 1.354,00 | 192 |
| 19/02/2020 | MIÉRCOLES | 1.415,00 | 211 |
| 20/02/2020 | JUEVES | 2.660,00 | 328 |
| 21/02/2020 | VIERNES | 2.426,00 | 316 |
| 22/02/2020 | SÁBADO | 2.422,00 | 268 |
| 23/02/2020 | DOMINGO | 2.332,00 | 189 |
| 24/02/2020 | LUNES | 2.289,00 | 223 |
| 25/02/2020 | MARTES | 1.554,00 | 168 |
| 26/02/2020 | MIÉRCOLES | 1.889,00 | 220 |
| 27/02/2020 | JUEVES | 3.082,00 | 302 |
| 28/02/2020 | VIERNES | 4.307,00 | 398 |
| 29/02/2020 | SÁBADO | 4.466,00 | 414 |
| | TOTAL | 68.432,00 | 7.553 |
| | PROMEDIO | 2.359,72 | 260,45 |

FEBRERO 2020

Gráfico 1: Registro de ingresos por mes. Escombrera “EL SEMILLERO”

2020
 EL SEMILLERO



Gráfico 2: Registro de ingresos por mes. Escombrera “SANTA ANA”

2020
 SANTA ANA I

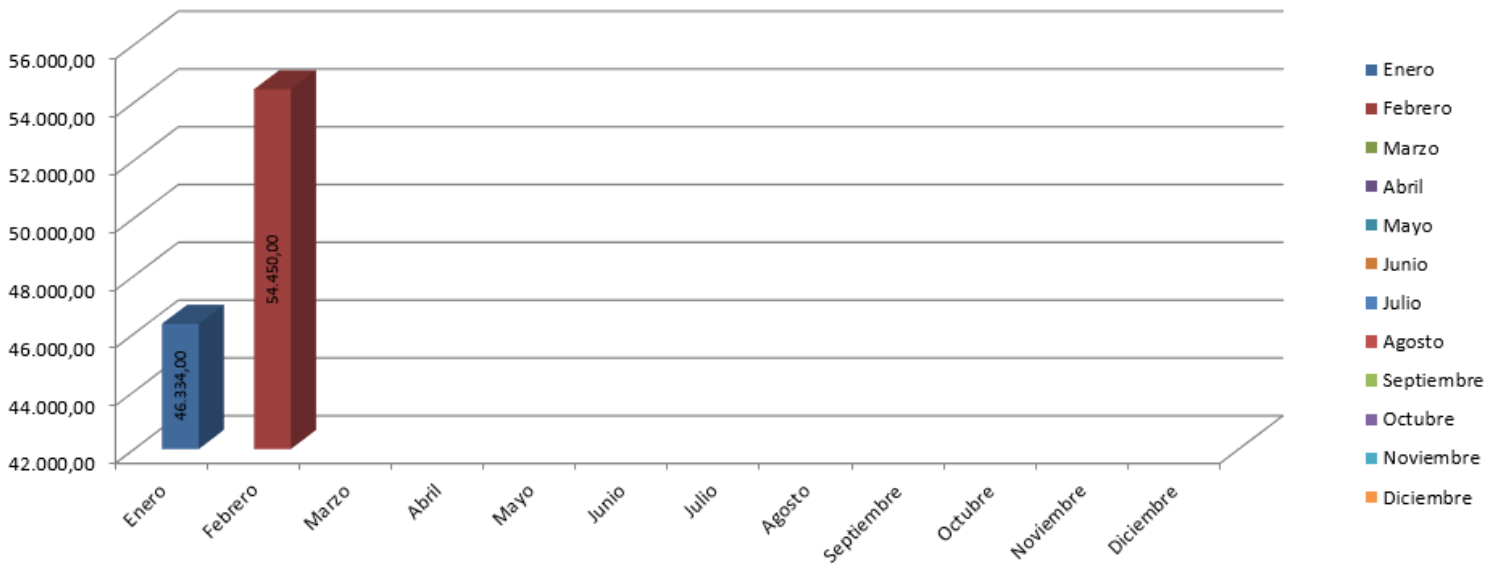
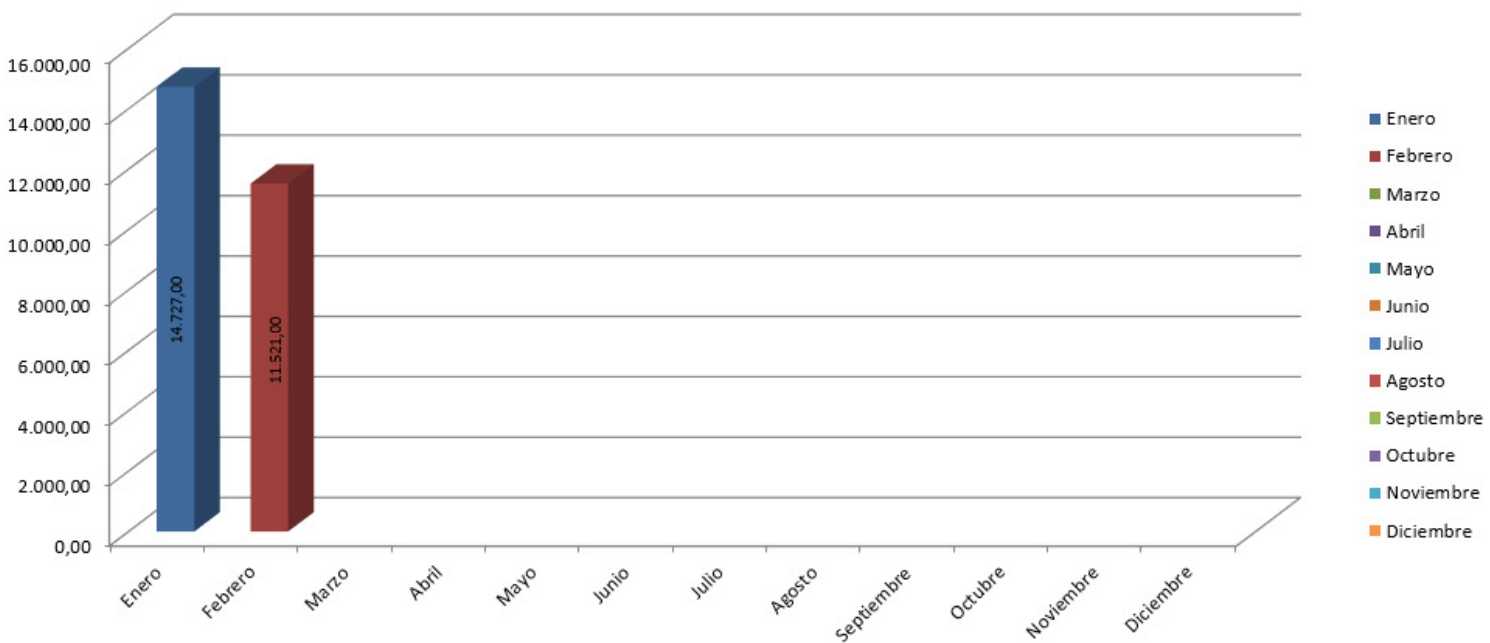

FEBRERO 2020

Gráfico 3: Registro de ingresos por mes. Escombrera “EL TROJE”

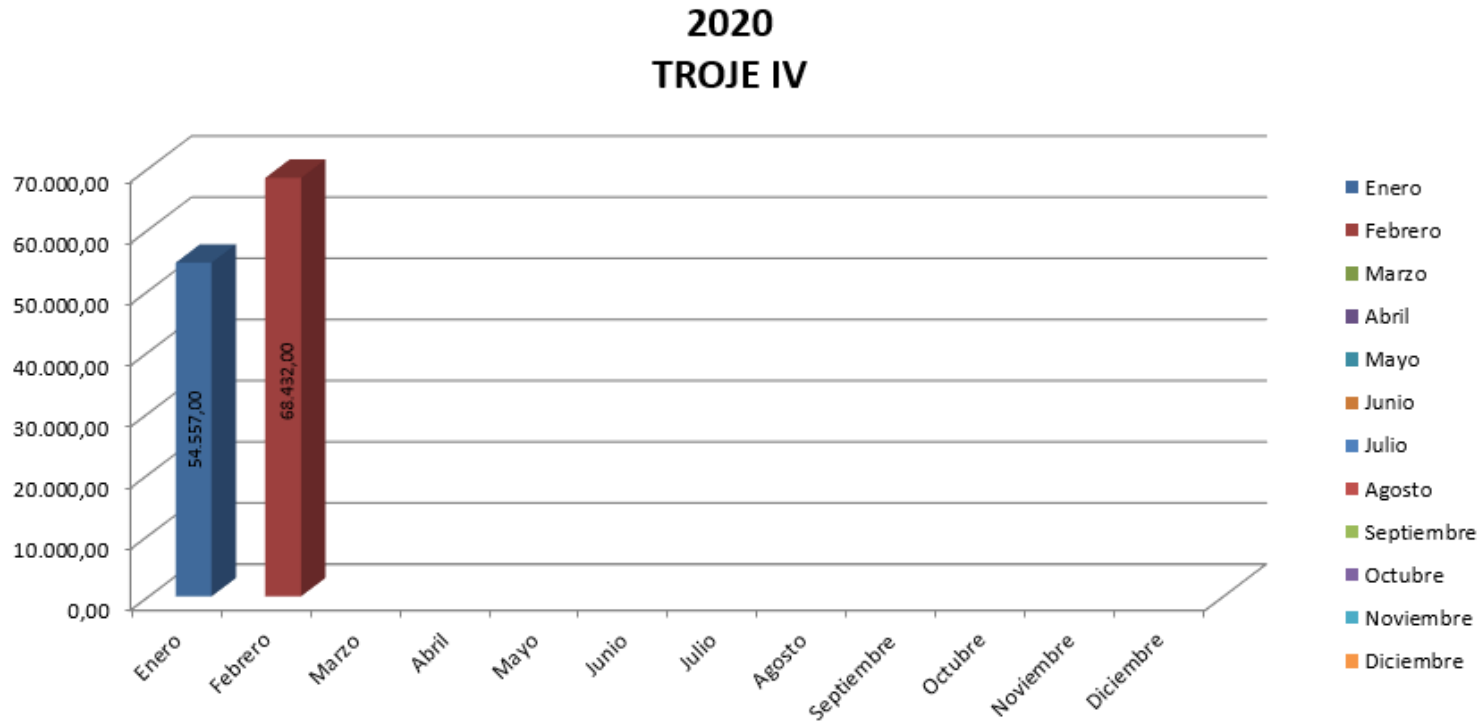

ELABORADO POR:

Econ. Diego Jijón Andrade
ANALISTA

REVISADO Y APROBADO POR:

Mgs. Rubén Pillajo Medina
GERENTE DE OPERACIONES