

GERENCIA DE OPERACIONES
COORDINACIÓN TÉCNICA DE RESIDUOS ORDINARIOS
INFORME DE GESTIÓN DE TRANSFERENCIA, TRANSPORTE,
DISPOSICIÓN FINAL DE RESIDUOS, TRATAMIENTO DE LIXIVIADO.
COORDINACIÓN DE RESIDUOS ESPECIALES
TRATAMIENTO DE DESECHOS HOSPITALARIOS,
INCINERADOR DE FAUNA URBANA
COORDINACIÓN DE ESCOMBRERAS Y OBRAS CIVILES
INFORME DE ESCOMBRERAS

MARZO 2019

1. RESUMEN TRANSPORTE Y DISPOSICIÓN FINAL DE RESIDUOS ORDINARIOS

Tabla 1: Resumen de toneladas transferidas, transportadas y recicladas en la ETN

PERIODO		ESTACION DE TRANSFERENCIA NORTE						
MARZO								
AÑO	DIA	TRANSPORTADO [TON]	RECICLADO [TON]	OCP [TON]	EMASEO [TON]	PARTICULAR [TON]	INGRESO [TON]	SALIDA [TON]
2019	vie-01	1.116,17	59,65	-	1.056,26	3,39	1.059,65	1.175,82
	sáb-02	1.141,07	3,97	-	1.218,53	4,07	1.222,60	1.145,04
	dom-03	540,46	-	-	675,97	22,47	698,44	540,46
	lun-04	765,03	0,34	-	705,46	2,80	708,26	765,37
	mar-05	1.002,55	1,02	-	969,99	6,00	975,99	1.003,57
	mié-06	940,02	34,60	-	1.130,04	3,26	1.133,30	974,62
	jue-07	1.009,60	44,37	-	1.278,83	4,25	1.283,08	1.053,97
	vie-08	976,41	38,70	-	1.128,08	1,91	1.129,99	1.015,11
	sáb-09	1.184,41	5,72	-	1.187,98	0,68	1.188,66	1.190,13
	dom-10	1.088,02	-	-	720,05	27,15	747,20	1.088,02
	lun-11	921,44	4,94	-	1.077,04	2,65	1.079,69	926,38
	mar-12	1.185,23	18,56	-	1.402,45	1,22	1.403,67	1.203,79
	mié-13	1.403,61	30,64	-	1.046,69	2,84	1.049,53	1.434,25
	jue-14	1.168,26	15,84	-	1.122,43	1,97	1.124,40	1.184,10
	vie-15	1.149,34	36,41	-	1.154,70	2,30	1.157,00	1.185,75
	sáb-16	1.138,23	15,04	-	1.227,88	3,72	1.231,60	1.153,27
	dom-17	771,06	-	-	521,10	31,87	552,97	771,06
	lun-18	836,43	14,33	-	1.130,41	2,50	1.132,91	850,76
	mar-19	1.102,74	4,33	-	1.383,18	1,76	1.384,94	1.107,07
	mié-20	1.265,45	34,35	-	1.156,20	4,26	1.160,46	1.299,80
	jue-21	1.030,81	4,95	-	1.027,47	2,14	1.029,61	1.035,76
	vie-22	1.085,89	12,87	-	1.158,62	3,24	1.161,86	1.098,76
	sáb-23	1.118,02	9,19	-	1.149,26	4,09	1.153,35	1.127,21
	dom-24	805,83	0,95	-	641,72	34,45	676,17	806,78
	lun-25	1.020,74	53,65	-	1.020,85	2,55	1.023,40	1.074,39
	mar-26	1.070,66	31,10	-	1.387,20	4,49	1.391,69	1.101,76
	mié-27	1.046,71	18,71	1,23	1.247,40	1,70	1.250,33	1.065,42
	jue-28	1.024,67	9,23	-	1.100,22	1,49	1.101,71	1.033,90
	vie-29	1.325,81	40,98	0,85	1.119,81	1,37	1.122,03	1.366,79
	sáb-30	1.529,05	-	-	1.215,47	1,26	1.216,73	1.529,05
	dom-31	838,85	-	-	623,71	27,55	651,26	838,85
TOTAL		32.602,57	544,44	2,08	32.985,00	215,40	33.202,48	33.147,01
PROMEDIO		1.051,70	17,56	0,07	1.064,03	6,95	1.071,05	1.069,26

GERENCIA DE OPERACIONES
COORDINACIÓN TÉCNICA DE RESIDUOS ORDINARIOS
INFORME DE GESTIÓN DE TRANSFERENCIA, TRANSPORTE,
DISPOSICIÓN FINAL DE RESIDUOS, TRATAMIENTO DE LIXIVIADO.
COORDINACIÓN DE RESIDUOS ESPECIALES
TRATAMIENTO DE DESECHOS HOSPITALARIOS,
INCINERADOR DE FAUNA URBANA
COORDINACIÓN DE ESCOMBRERAS Y OBRAS CIVILES
INFORME DE ESCOMBRERAS

MARZO 2019

Tabla 2: Resumen de toneladas transferidas, transportadas en la ETS

PERIODO		ESTACION DE TRANSFERENCIA SUR			
MARZO					
AÑO	DIA	EMASEO [TON]	PARTICULARES [TON]	TRANSPORTADO [TON]	INGRESO [TON]
2019	vie-01	829,10	2,65	797,79	831,75
	sáb-02	1.005,95	-	837,70	1.005,95
	dom-03	525,74	-	539,45	525,74
	lun-04	571,34	-	628,21	571,34
	mar-05	798,40	-	902,56	798,40
	mié-06	982,04	-	847,92	982,04
	jue-07	1.008,51	0,30	791,74	1.008,81
	vie-08	867,03	-	834,91	867,03
	sáb-09	1.006,84	-	956,29	1.006,84
	dom-10	575,15	-	883,30	575,15
	lun-11	905,61	3,13	542,28	908,74
	mar-12	1.111,16	-	1.055,24	1.111,16
	mié-13	874,13	2,42	909,34	876,55
	jue-14	825,25	-	989,87	825,25
	vie-15	896,52	-	938,61	896,52
	sáb-16	1.017,95	0,63	1.016,16	1.018,58
	dom-17	571,90	-	699,72	571,90
	lun-18	850,86	0,47	502,88	851,33
	mar-19	1.157,53	-	949,26	1.157,53
	mié-20	966,82	0,31	974,89	967,13
	jue-21	920,73	0,47	852,94	921,20
	vie-22	947,44	2,38	873,40	949,82
	sáb-23	957,48	-	905,20	957,48
	dom-24	457,92	-	624,01	457,92
	lun-25	802,38	1,20	940,92	803,58
	mar-26	1.100,85	-	832,29	1.100,85
	mié-27	1.005,75	3,98	786,01	1.009,73
	jue-28	964,63	-	735,65	964,63
	vie-29	986,47	1,34	1.180,51	987,81
	sáb-30	1.022,64	-	1.280,87	1.022,64
	dom-31	482,98	-	826,09	482,98
TOTAL		26.997,10	19,28	26.436,01	27.016,38
PROMEDIO		870,87	0,62	852,77	871,50

GERENCIA DE OPERACIONES
COORDINACIÓN TÉCNICA DE RESIDUOS ORDINARIOS
 INFORME DE GESTIÓN DE TRANSFERENCIA, TRANSPORTE, DISPOSICIÓN FINAL DE RESIDUOS, TRATAMIENTO DE LIXIVIADO.
COORDINACIÓN DE RESIDUOS ESPECIALES
 TRATAMIENTO DE DESECHOS HOSPITALARIOS,
 INCINERADOR DE FAUNA URBANA
COORDINACIÓN DE ESCOMBRERAS Y OBRAS CIVILES
 INFORME DE ESCOMBRERAS

MARZO 2019

Tabla 3: Resumen de toneladas dispuestas en el RSQ

DIA	ESTACIONES DE TRANSFERENCIA		PARTICULARES [TON/D]	EMASEO [TON/D]	RUMIÑAHUI [TON/D]	HOSPITALARIOS [TON/D]	FAUNA URBANA	EMGIRS EP		TOTAL DEPOSITADO [TON/D]
	NORTE [TON/D]	SUR [TON/D]						COMUNIDADES	INTERNO	
vie-01	1.116,17	741,12	4,30	60,38	171,61	19,67	-	-	0,07	2.113,32
sáb-02	1.083,17	811,37	-	74,32	129,43	-	-	-	-	2.098,29
dom-03	598,36	622,48	-	5,31	84,61	-	-	-	-	1.310,76
lun-04	765,03	628,21	-	46,95	123,16	29,96	-	-	-	1.593,31
mar-05	1.002,55	902,56	-	78,61	130,76	-	-	-	-	2.114,48
mié-06	962,77	848,39	-	75,83	152,35	18,61	-	0,32	-	2.058,27
jue-07	1.009,60	813,19	6,70	135,43	111,15	17,97	-	-	-	2.094,04
vie-08	1.006,62	835,36	3,39	61,70	133,10	21,81	-	4,45	0,07	2.066,50
sáb-09	1.184,41	927,41	-	108,23	140,29	-	-	-	-	2.360,34
dom-10	1.088,02	912,18	-	11,23	97,04	-	-	-	-	2.108,47
lun-11	898,26	517,99	-	79,73	141,13	30,62	-	-	-	1.667,73
mar-12	1.185,23	1.051,86	1,13	153,19	143,05	17,81	-	-	-	2.552,27
mié-13	1.373,83	937,01	1,21	46,52	145,69	17,48	-	-	-	2.521,74
jue-14	1.168,26	989,87	0,26	76,24	153,47	16,52	-	-	-	2.404,62
vie-15	1.149,34	909,87	6,49	58,03	151,49	18,74	-	-	-	2.293,96
sáb-16	1.138,23	1.044,90	-	98,13	120,02	-	-	0,69	-	2.401,97
dom-17	771,06	699,72	-	9,57	86,76	-	-	-	-	1.567,11
lun-18	836,43	474,16	3,40	82,54	147,96	30,58	-	-	-	1.575,07
mar-19	1.102,74	977,98	0,91	132,97	168,19	18,94	-	-	-	2.401,73
mié-20	1.265,45	943,24	4,41	61,41	139,90	17,89	-	-	-	2.432,30
jue-21	1.030,81	857,28	5,24	63,82	114,62	17,04	-	-	-	2.088,81
vie-22	1.085,89	820,23	7,75	53,43	132,04	19,25	0,19	-	-	2.118,78
sáb-23	1.118,02	958,87	-	94,29	132,60	-	-	-	-	2.303,78
dom-24	805,83	603,57	-	20,84	86,03	-	-	-	-	1.516,27
lun-25	1.020,74	956,97	-	84,91	179,30	30,41	0,63	-	-	2.272,96
mar-26	1.070,66	834,10	0,78	155,28	138,88	16,37	-	-	-	2.216,07
mié-27	1.046,71	815,40	1,00	75,02	117,24	16,99	-	0,65	1,40	2.074,41
jue-28	1.024,67	710,79	12,34	83,47	139,04	16,12	-	0,15	-	1.986,58
vie-29	1.325,81	1.149,58	5,73	53,22	131,13	17,97	-	-	-	2.683,44
sáb-30	1.529,05	1.223,59	-	88,77	146,39	-	-	-	-	2.987,80
dom-31	838,85	853,51	-	-	72,09	-	-	-	-	1.764,45
TOTAL	32.602,57	26.372,76	65,04	2.229,37	4.060,52	130,98	0,82	6,26	1,54	65.749,63
PROMEDIO	1.051,70	850,73	2,10	71,92	130,98	13,25	0,03	0,21	0,05	2.132,84
MAYOR	1.529,05	1.223,59	12,34	155,28	179,30	30,62	0,63	4,45	1,40	2.987,80
MENOR	598,36	474,16	-	-	72,09	-	-	-	-	1.310,76

GERENCIA DE OPERACIONES

COORDINACIÓN TÉCNICA DE RESIDUOS ORDINARIOS

INFORME DE GESTIÓN DE TRANSFERENCIA, TRANSPORTE, DISPOSICIÓN FINAL DE RESIDUOS, TRATAMIENTO DE LIXIVIADO.

COORDINACIÓN DE RESIDUOS ESPECIALES

TRATAMIENTO DE DESECHOS HOSPITALARIOS,

INCINERADOR DE FAUNA URBANA

COORDINACIÓN DE ESCOMBRERAS Y OBRAS CIVILES

INFORME DE ESCOMBRERAS

MARZO 2019

Grafico 1: Registro de pesos por mes

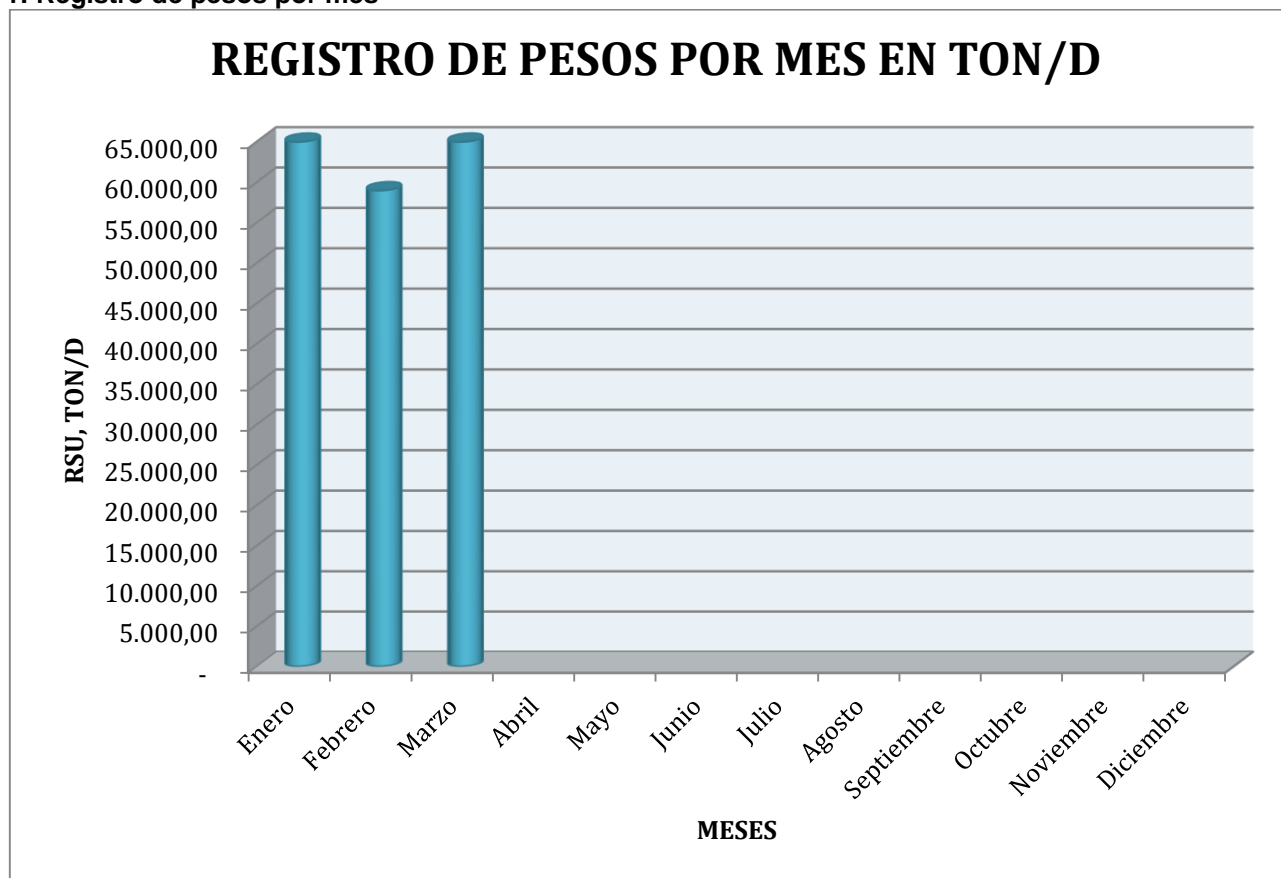

GERENCIA DE OPERACIONES
COORDINACIÓN TÉCNICA DE RESIDUOS ORDINARIOS
INFORME DE GESTIÓN DE TRANSFERENCIA, TRANSPORTE,
DISPOSICIÓN FINAL DE RESIDUOS, TRATAMIENTO DE LIXIVIADO,
TRATAMIENTO DE DESECHOS HOSPITALARIOS,
INCINERADOR DE FAUNA URBANA

MARZO 2019

2. RESUMEN TRATAMIENTO DE LIXIVIADOS

Tabla 1: Resumen tratamiento de lixiviados

MES ANTERIOR		94.757,36						
FECHA	VOLUMEN ACUMULADO PISCINAS m3 [topografía]	VOLUMEN INGRESO			VOLUMEN TRATADO			
		* POR CUBETOS [m3/día]	** POR PRECIPITACION [m3/día]	TOTAL INGRESADO	PLANTA PTL [m3/día]	PLANTA VSEP [m3/día]	*** EVAPORACION [m3/día]	TOTAL TRATADO [m3/día]
1-mar.-19		470,62	103,40	574,02	0,00	89,10	77,28	166,38
2-mar.-19		285,46	11,04	296,50	0,00	71,80	30,91	102,71
3-mar.-19		321,28	324,56	645,84	0,00	81,70	132,47	214,17
4-mar.-19		321,28	2,21	323,49	0,00	109,10	57,41	166,51
5-mar.-19		329,70	0,00	329,70	0,00	137,00	92,73	229,73
6-mar.-19		321,28	0,00	321,28	0,00	168,00	68,44	236,44
7-mar.-19	87527,36	329,85	165,59	495,45	0,00	192,70	119,23	311,93
8-mar.-19		306,96	2,21	309,16	0,00	190,80	114,81	305,61
9-mar.-19		305,50	0,00	305,50	0,00	170,70	119,23	289,93
10-mar.-19		305,50	4,42	309,92	0,00	138,60	55,20	193,80
11-mar.-19		392,31	94,94	487,25	0,00	151,40	92,73	244,13
12-mar.-19		404,07	313,52	717,59	0,00	203,40	136,89	340,29
13-mar.-19		392,52	4,42	396,94	0,00	210,10	59,61	269,71
14-mar.-19	88681,42	528,44	0,00	528,44	0,00	155,70	101,56	257,26
15-mar.-19		426,19	0,00	426,19	0,00	158,00	83,90	241,90
16-mar.-19		408,88	2,21	411,09	0,00	177,90	97,15	275,05
17-mar.-19		408,88	0,00	408,88	0,00	168,80	99,36	268,16
18-mar.-19		408,88	0,00	408,88	471,00	166,30	55,20	692,50
19-mar.-19		412,66	395,21	807,87	544,00	162,90	105,98	812,88
20-mar.-19		452,38	30,91	483,29	387,00	184,00	57,41	628,41
21-mar.-19		627,16	70,65	697,82	368,00	170,90	70,65	609,55
22-mar.-19	88985,89	278,94	675,62	954,55	501,00	136,60	128,06	765,66
23-mar.-19		474,58	384,17	858,75	503,00	101,50	15,46	619,96
24-mar.-19		474,58	2,21	476,79	500,00	122,30	55,20	677,50
25-mar.-19		474,58	236,24	710,82	459,00	0,00	50,78	509,78
26-mar.-19		469,26	41,95	511,21	492,00	109,60	86,11	687,71
27-mar.-19		430,37	0,00	430,37	483,00	88,70	66,24	637,94
28-mar.-19	88.597,25	538,17	379,76	917,93	474,00	89,80	66,24	630,04
29-mar.-19		399,39	0,00	399,39	510,00	102,00	24,29	636,29
30-mar.-19		493,62	125,85	619,47	496,00	103,50	77,28	676,78
31-mar.-19		394,58	2,21	396,79	488,00	92,60	72,86	653,46
sumatoria		12.587,86	3.373,29	15.961,16	6.676,00	4.205,50	2.470,64	13.352,14
PROMEDIO		406,06	108,82	514,88	215,35	135,66	79,70	430,71

* VALOR TOMADO DE INGRESO DE CUBETOS 8 Y 9

** VALOR TOMADO PLUVIOSIDAD MENSUAL DEL INHAMI (ESTACION LA TOLA)

*** VALOR TEÓRICO CONSIDERANDO ESPEJO DE PISCINAS DE LIXIVIADOS

**GERENCIA DE OPERACIONES
COORDINACIÓN TÉCNICA DE RESIDUOS ORDINARIOS
INFORME DE GESTIÓN DE TRANSFERENCIA, TRANSPORTE,
DISPOSICIÓN FINAL DE RESIDUOS, TRATAMIENTO DE LIXIVIADO,
TRATAMIENTO DE DESECHOS HOSPITALARIOS,
INCINERADOR DE FAUNA URBANA**

MARZO 2019

Diagrama 1: Volumen acumulado en piscinas



Diagrama 2: Volumen de ingreso vs volumen tratado



Ing. Luis Iza Camacho
COORDINADOR TÉCNICO DE RESIDUOS ORDINARIOS
Elaborado por: Arq. Paola Montenegro C.

GERENCIA DE OPERACIONES
COORDINACIÓN TÉCNICA DE RESIDUOS ORDINARIOS
INFORME DE GESTIÓN DE TRANSFERENCIA, TRANSPORTE,
DISPOSICIÓN FINAL DE RESIDUOS, TRATAMIENTO DE LIXIVIADO,
TRATAMIENTO DE DESECHOS HOSPITALARIOS,
INCINERADOR DE FAUNA URBANA

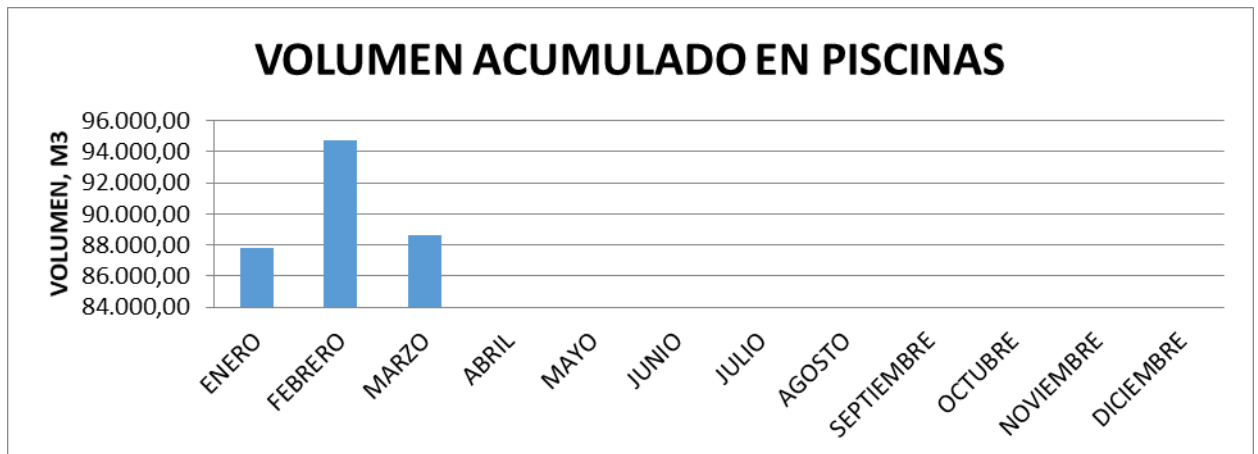
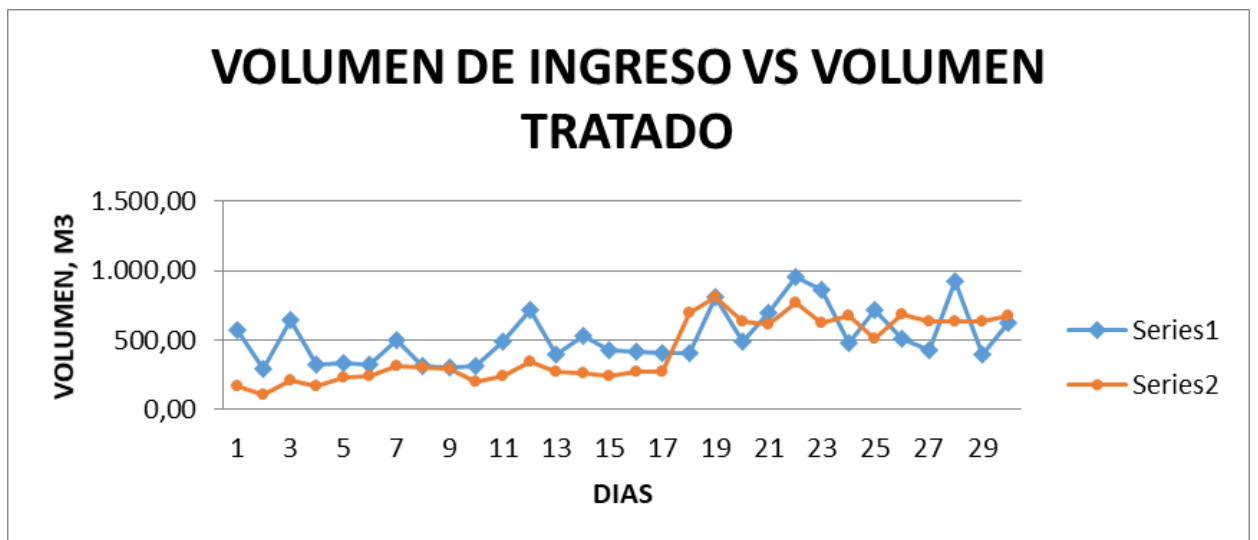
MARZO 2019

3. RESUMEN TRATAMIENTO DESECHOS HOSPITALARIOS

Tabla 1: Tratamiento de desechos hospitalarios

CALENDARIO		DATOS DE BASCULA DEL RELLENO SANITARIO DEL D.M.Q	
		PESOS EN KILOS	
		TOTAL INGRESADO PARA TRATAMIENTO	TOTAL DISPOSICIÓN FINAL TRATADOS
V	1	9.380,00	10.290,00
S	2	0,00	0,00
D	3	0,00	0,00
L	4	14.570,00	15.390,00
M	5	0,00	0,00
MI	6	9.190,00	9.420,00
J	7	9.130,00	8.840,00
V	8	10.600,00	11.210,00
S	9	0,00	0,00
D	10	0,00	0,00
L	11	15.200,00	15.420,00
M	12	8.740,00	9.070,00
MI	13	8.590,00	8.890,00
J	14	8.120,00	8.400,00
V	15	9.220,00	9.520,00
S	16	0,00	0,00
D	17	0,00	0,00
L	18	15.280,00	15.300,00
M	19	9.350,00	9.590,00
MI	20	8.630,00	9.260,00
J	21	8.330,00	8.710,00
V	22	9.470,00	9.780,00
S	23	0,00	0,00
D	24	0,00	0,00
L	25	15.200,00	15.210,00
M	26	8.050,00	8.320,00
MI	27	8.370,00	8.620,00
J	28	7.890,00	8.230,00
V	29	9.010,00	8.960,00
S	30	0,00	0,00
D	31	0,00	0,00
TOTAL Kg.		202.320,00	208.430,00
TOTAL Tn.		202,32	208,43

**GERENCIA DE OPERACIONES
COORDINACIÓN TÉCNICA DE RESIDUOS ORDINARIOS
INFORME DE GESTIÓN DE TRANSFERENCIA, TRANSPORTE,
DISPOSICIÓN FINAL DE RESIDUOS, TRATAMIENTO DE LIXIVIADO,
TRATAMIENTO DE DESECHOS HOSPITALARIOS,
INCINERADOR DE FAUNA URBANA**

MARZO 2019

4. RESUMEN TRATAMIENTO DE INCINERACIÓN DE FAUNA URBANA

Tabla 1: Tratamiento de incineración de fauna urbana

CALENDARIO		DATOS DE BÁSCULA DEL R.S PARA LA CARGA INGRESADA Y CARGA DE CENIZA PARA DISPOSICIÓN FINAL	
		PESOS EN KILOS	
		TOTAL INGRESADO PARA TRATAMIENTO	TOTAL DISPOSICIÓN FINAL TRATADOS
V	1	0,00	0,00
S	2		
D	3		
L	4	0,00	0,00
M	5	0,00	0,00
MI	6	0,00	0,00
J	7	0,00	0,00
V	8	0,00	0,00
S	9		
D	10		
L	11	0,00	0,00
M	12	0,00	0,00
MI	13	0,00	0,00
J	14	0,00	0,00
V	15	0,00	0,00
S	16		
D	17		
L	18	0,00	0,00
M	19	0,00	0,00
MI	20	0,00	0,00
J	21	0,00	0,00
V	22	0,00	0,00
S	23		
D	24		
L	25	0,00	0,00
M	26	0,00	0,00
MI	27	0,00	0,00
J	28	0,00	0,00
V	29	0,00	0,00
S	30		
D	31		
TOTAL Kg.		0,00	0,00
TOTAL Tn.		0,00	0,00

Ing. Janneth Nuñez
COORDINADORA DE RESIDUOS ESPECIALES
Elaborado por: Arq. Paola Montenegro C.

GERENCIA DE OPERACIONES
COORDINACIÓN TÉCNICA DE RESIDUOS ORDINARIOS
INFORME DE GESTIÓN DE TRANSFERENCIA, TRANSPORTE,
DISPOSICIÓN FINAL DE RESIDUOS, TRATAMIENTO DE LIXIVIADO,
TRATAMIENTO DE DESECHOS HOSPITALARIOS,
INCINERADOR DE FAUNA URBANA

MARZO 2019

5. RESUMEN INGRESO DE MATERIALES A ESCOMBRERAS

Tabla 1: Escombrera “EL SEMILLERO”

FECHA	DIA	M3	Nº INGRESOS
1/3/2019	VIERNES	2.023,00	272
2/3/2019	SÁBADO	-	-
3/3/2019	DOMINGO	-	-
4/3/2019	LUNES	-	-
5/3/2019	MARTES	-	-
6/3/2019	MIÉRCOLES	2.162,00	297
7/3/2019	JUEVES	2.344,00	330
8/3/2019	VIERNES	2.548,00	342
9/3/2019	SÁBADO	-	-
10/3/2019	DOMINGO	-	-
11/3/2019	LUNES	2.946,00	375
12/3/2019	MARTES	3.591,00	463
13/3/2019	MIÉRCOLES	2.418,00	331
14/3/2019	JUEVES	2.483,00	336
15/3/2019	VIERNES	2.748,00	382
16/3/2019	SÁBADO	-	-
17/3/2019	DOMINGO	-	-
18/3/2019	LUNES	2.193,00	315
19/3/2019	MARTES	3.188,00	445
20/3/2019	MIÉRCOLES	2.902,00	381
21/3/2019	JUEVES	2.590,00	338
22/3/2019	VIERNES	1.741,00	234
23/3/2019	SÁBADO	-	-
24/3/2019	DOMINGO	-	-
25/3/2019	LUNES	1.543,00	230
26/3/2019	MARTES	1.424,00	200
27/3/2019	MIÉRCOLES	1.871,00	265
28/3/2019	JUEVES	1.648,00	241
29/3/2019	VIERNES	1.403,00	233
30/3/2019	SÁBADO	-	-
31/3/2019	DOMINGO	-	-
	TOTAL	43.766,00	6.010
	PROMEDIO	2.303,47	316,3

**GERENCIA DE OPERACIONES
COORDINACIÓN TÉCNICA DE RESIDUOS ORDINARIOS
INFORME DE GESTIÓN DE TRANSFERENCIA, TRANSPORTE,
DISPOSICIÓN FINAL DE RESIDUOS, TRATAMIENTO DE LIXIVIADO,
TRATAMIENTO DE DESECHOS HOSPITALARIOS,
INCINERADOR DE FAUNA URBANA**

MARZO 2019

Tabla 2: Escombrera “SANTA ANA”

FECHA	DIA	M3	N° INGRESOS
1/3/2019	VIERNES	123,00	11
2/3/2019	SÁBADO	-	-
3/3/2019	DOMINGO	-	-
4/3/2019	LUNES	-	-
5/3/2019	MARTES	-	-
6/3/2019	MIÉRCOLES	230,00	31
7/3/2019	JUEVES	180,00	24
8/3/2019	VIERNES	271,00	31
9/3/2019	SÁBADO	-	-
10/3/2019	DOMINGO	-	-
11/3/2019	LUNES	149,00	19
12/3/2019	MARTES	567,00	55
13/3/2019	MIÉRCOLES	811,00	80
14/3/2019	JUEVES	598,00	61
15/3/2019	VIERNES	591,00	61
16/3/2019	SÁBADO	-	-
17/3/2019	DOMINGO	-	-
18/3/2019	LUNES	576,00	60
19/3/2019	MARTES	272,00	29
20/3/2019	MIÉRCOLES	188,50	19
21/3/2019	JUEVES	76,00	9
22/3/2019	VIERNES	331,00	26
23/3/2019	SÁBADO	-	-
24/3/2019	DOMINGO	-	-
25/3/2019	LUNES	333,00	31
26/3/2019	MARTES	202,00	26
27/3/2019	MIÉRCOLES	129,00	17
28/3/2019	JUEVES	211,00	25
29/3/2019	VIERNES	240,50	26
30/3/2019	SÁBADO	-	-
31/3/2019	DOMINGO	-	-
	TOTAL	6.079,00	641
	PROMEDIO	319,95	33,7

**GERENCIA DE OPERACIONES
COORDINACIÓN TÉCNICA DE RESIDUOS ORDINARIOS
INFORME DE GESTIÓN DE TRANSFERENCIA, TRANSPORTE,
DISPOSICIÓN FINAL DE RESIDUOS, TRATAMIENTO DE LIXIVIADO,
TRATAMIENTO DE DESECHOS HOSPITALARIOS,
INCINERADOR DE FAUNA URBANA**

MARZO 2019

Tabla 3: Escombrera “RIO GRANDE”

FECHA	DIA	M3	N° INGRESOS
1/3/2019	VIERNES	987,00	182
2/3/2019	SÁBADO	595,00	114
3/3/2019	DOMINGO	-	-
4/3/2019	LUNES	-	-
5/3/2019	MARTES	-	-
6/3/2019	MIÉRCOLES	1.443,00	250
7/3/2019	JUEVES	1.558,00	244
8/3/2019	VIERNES	1.171,00	204
9/3/2019	SÁBADO	1.235,00	199
10/3/2019	DOMINGO	-	-
11/3/2019	LUNES	1.248,00	211
12/3/2019	MARTES	1.894,00	308
13/3/2019	MIÉRCOLES	1.844,00	299
14/3/2019	JUEVES	2.166,00	328
15/3/2019	VIERNES	1.883,00	305
16/3/2019	SÁBADO	764,00	141
17/3/2019	DOMINGO	-	-
18/3/2019	LUNES	1.486,00	247
19/3/2019	MARTES	958,00	166
20/3/2019	MIÉRCOLES	975,00	159
21/3/2019	JUEVES	1.120,00	198
22/3/2019	VIERNES	806,00	163
23/3/2019	SÁBADO	941,00	165
24/3/2019	DOMINGO	-	-
25/3/2019	LUNES	1.069,00	202
26/3/2019	MARTES	1.347,00	222
27/3/2019	MIÉRCOLES	1.546,00	244
28/3/2019	JUEVES	1.543,00	253
29/3/2019	VIERNES	911,00	171
30/3/2019	SÁBADO	-	-
31/3/2019	DOMINGO	-	-
	TOTAL	29.490,00	4.975
	PROMEDIO	1.282,17	216,3

**GERENCIA DE OPERACIONES
 COORDINACIÓN TÉCNICA DE RESIDUOS ORDINARIOS
 INFORME DE GESTIÓN DE TRANSFERENCIA, TRANSPORTE,
 DISPOSICIÓN FINAL DE RESIDUOS, TRATAMIENTO DE LIXIVIADO,
 TRATAMIENTO DE DESECHOS HOSPITALARIOS,
 INCINERADOR DE FAUNA URBANA**

MARZO 2019

Grafico 2: Registro de ingresos por mes. Escombrera “EL SEMILLERO”



Grafico 3: Registro de ingresos por mes. Escombrera “SANTA ANA”



**GERENCIA DE OPERACIONES
 COORDINACIÓN TÉCNICA DE RESIDUOS ORDINARIOS
 INFORME DE GESTIÓN DE TRANSFERENCIA, TRANSPORTE,
 DISPOSICIÓN FINAL DE RESIDUOS, TRATAMIENTO DE LIXIVIADO,
 TRATAMIENTO DE DESECHOS HOSPITALARIOS,
 INCINERADOR DE FAUNA URBANA**

MARZO 2019

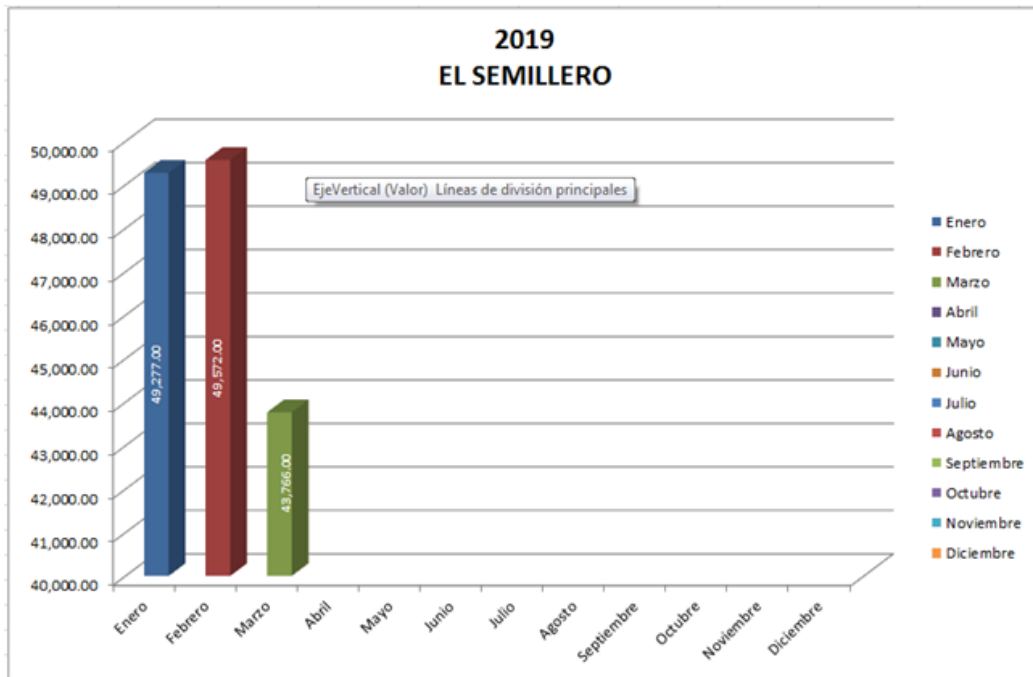
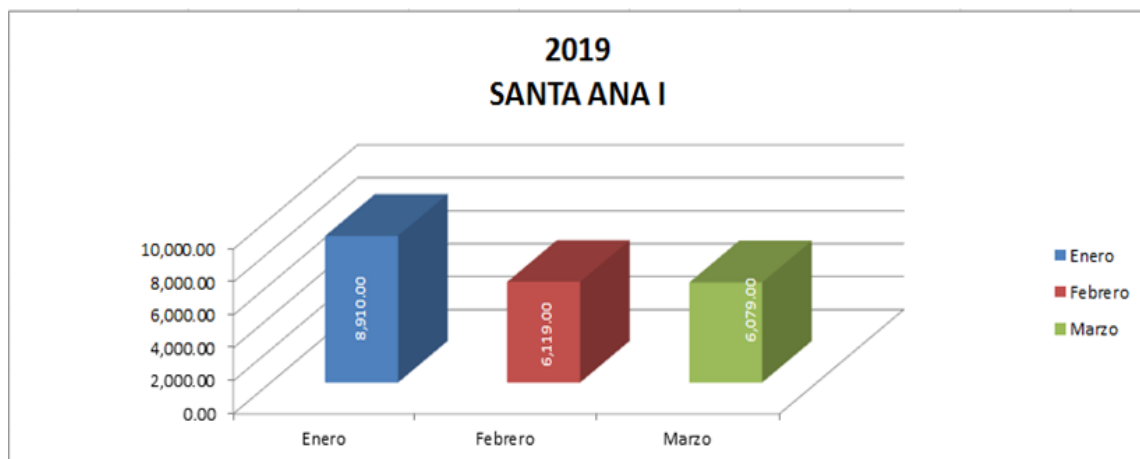
Grafico 4: Registro de ingresos por mes. Escombrera “RIO GRANDE”

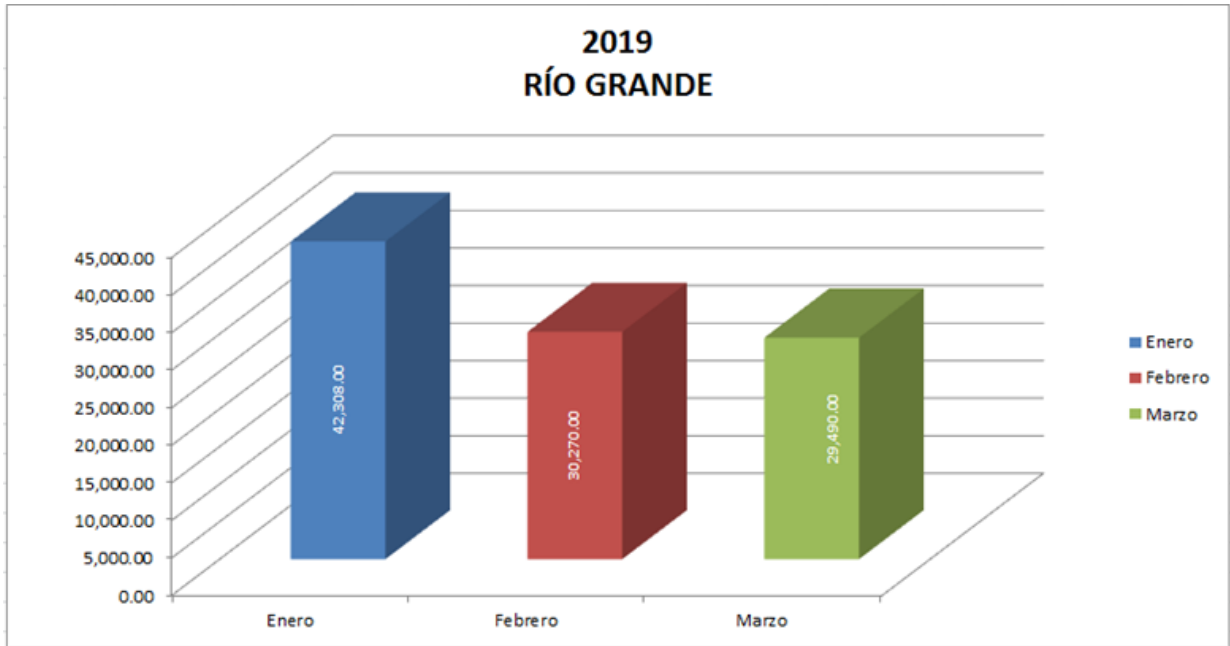

Ing. Jorge Reyes
COORDINADOR DE ESCOMBRERAS Y OBRAS CIVILES
 Elaborado por: Arq. Paola Montenegro C.